

# IPCHILE

INSTITUTO PROFESIONAL DE CHILE



Sede REPÚBLICA

Sede SAN RAFAEL

Sede LA SERENA

Sede RAMGARCÍA

Sede TEMUCO

## BOLETIN VINCULACIÓN CON EL MEDIO Mayo 2019

Boletín N°14

## TITULADA DESTACADA: CAROLINA RUBIO IBARRA

ASISTENTE EN EDUCACIÓN DE PARVULOS-2019

LINEA: VcM Egresados  
PROGRAMA: Seguimiento Egresados  
SEDE: RANCAGUA

Actualmente me encuentro trabajando en una Sala Cuna y Jardín Infantil como Asistente de Párvulos. Una experiencia memorable en mi actual lugar de trabajo es relacionarme y aprender con niños de diferentes países. Uno de los desafíos más grandes ha sido congeniar estudios, trabajo y familia, distribuir los tiempos necesarios para cada actividad. Uno de los recuerdos que tengo de la institución es que es muy exigente, cercana y comprometida con el estudiante, no existen barreras para el que solicita ayuda o necesita saber algo, siempre había alguien dispuesto a dar respuestas las veces que fuesen necesarias.



“las excusas son de personas mediocres y faltas de compromisos que no toman el valor para superarse a sí mismas.”

## TITULADO DESTACADO: FERNANDO PEREDA MEDINA

PSICOPEDAGOGÍA-2011

LINEA: VcM Egresados  
PROGRAMA: Seguimiento Egresados  
SEDE: REPÚBLICA

Actualmente soy funcionario de un centro de atención directa de SENAME, específicamente un Centro Semi-Serrado, el cual se encuentra enfocado en el trabajo con jóvenes infractores de ley (RPA, ley 20.084), mayores de 18 años. Llevo 9 años trabajando como funcionario de este centro, ingresé al servicio mientras realizaba mi práctica intermedia de Psicopedagogía por el año 2010, donde logré adjudicarme un cargo como Educador de Trato Directo, el cuál pude fortalecer y mejorar estando titulado. Ha sido gratificante los cierres exitosos a nivel educacional, donde nuestros jóvenes a pesar de todas sus dificultades logran los objetivos de los proyectos. Las principales dificultades en mi proceso y del de muchos de mis compañeros aludían a factores económicos, en dónde a muchos tuvimos que trabajar y estudiar para poder lograr ser lo que ahora somos. Recuerdo con nostalgia el grupo humano de profesores comprometidos con nuestro aprendizaje, donde logré enamorarme de esta carrera tan hermosa.



“dar rienda suelta a la imaginación para ayudar a otros, siendo respetuosos de los procesos personales”

## TITULADO DESTACADO: ABRAHAM GATICA GARRIDO

PREPARACIÓN FISICA-2017

LINEA: VcM Egresados  
PROGRAMA: Seguimiento Egresados  
SEDE: SAN JOAQUÍN

Profesor de staff smart fit, la cadena es reconocido y grande además de brindar capacitaciones de forma constante y el ambiente laboral es muy bueno y existe el apoyo entre compañeros. Uno DE LOS procesos más desafiantes fue La apertura de la sede y su inauguración. La verdad fueron 2 años muy difíciles, problemas familiares, económicos y con problemas para continuar mis estudios, me sentía muy feliz de aprender y conocer más sobre el cuerpo, también como sacar su rendimiento y los profesores que también en su momento fueron un gran apoyo. De IPCHILE destaco La calidad de docentes en sus conocimientos y como personas.

“Tu vida es como la sentadilla, tú decides si subes o te quedas abajo”



## TITULADA DESTACADA: IVON ZAPATA ZAPATA

PSICOPEDAGOGÍA- 2019

LINEA: VcM Egresados  
PROGRAMA: Seguimiento Egresados  
SEDE: TEMUCO

Me dedico a ejercer la Psicopedagogía en el Programa de integración escolar en la Escuela Gabriela Mistral de Traiguén, abordando las dificultades de aprendizajes en los estudiantes. Realmente me escogieron, en el año 2017 realice mi práctica de intervención en este establecimiento la cual termine con éxito. En marzo del presente año recibí una llamada de la coordinadora del Programa De Integración Escolar para consultar si ya había egresado porque me tenía una oferta de trabajo. Lo que más me ha marcado en este periodo que llevo trabajando es abordar las dificultades de los estudiantes con síndrome del Espectro Autista, sobre todo uno en especial que día a día me enseña mucho más a mí. Dentro de los grandes desafíos que me ha tocado superar primero es el trabajar, estudiar y además viajar 4 horas diarias para llegar a clases, habían días que solo dormía 3 horas... mi hija me veía dormir. De IPCHILE obtuve lo mejor de quienes admiraba, tuve profesores comprometidos con esta linda carrera, ver el entusiasmo con el que nos enseñaban te hacían seguir con más ganas.

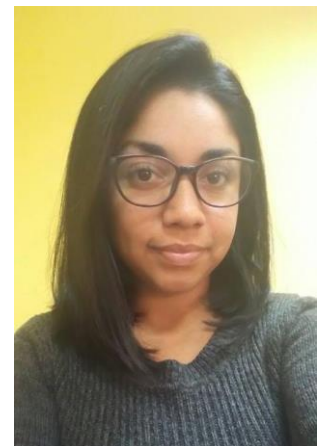

“Ser mediador del aprendizaje te hace grande entre quienes te necesitan, pero no más grande que tu desarrollo personal”

# IPCHILE SEDE LA SERENA



IPCHILE Sede La Serena está ubicado en la Avenida Francisco de Aguirre N° 388, esquina Los Carrera. Nuestra moderna infraestructura cuenta con 7.000 metros cuadrados, cinco pisos y subterráneo, 16 talleres, 25 salas, tres laboratorios de computación y una gran y moderna biblioteca, que dispone de una amplia bibliografía básica, complementaria y virtual. Además, cuenta con dos Salas de Estudio, una Sala Audiovisual y una de Lectura, espacios pensados para brindar al estudiante el máximo apoyo, dentro de un ambiente armónico que le ayude a concretar sus intereses educacionales.

Esta sede alberga modernas salas de clases, todas equipadas con proyectores de última generación, y laboratorios de computación, habilitados con computadores conectados a Internet, lugar donde nuestros estudiantes reciben las herramientas necesarias para incorporarse en forma óptima al mundo del trabajo y de la tecnología. Los Laboratorios de Computación se encuentran en constante renovación de equipos, lo que permite a los estudiantes disponer de los más modernos servidores, programas y accesos, con tecnología de última generación.

Nuestro instituto cuenta con una cafetería que brinda los servicios de alimentación a los estudiantes, en un espacio grato para la convivencia, donde se cultiva la camaradería y la integración estudiantil. Igualmente, dispone de un Centro de Fotocopiado para la comunidad con una moderna implementación. Junto a todas estas instalaciones, IPCHILE ofrece a sus alumnos una gran variedad de espacios comunes y patios al aire libre, lugares que permiten una excelente calidad de vida en los momentos de esparcimiento y descanso que corresponden a las horas libres de las actividades académicas.

## SEDE LA SERENA: CON GRAN PARTICIPACIÓN DE ESTUDIANTES SE CELEBRÓ EL DÍA DEL LIBRO

02 de mayo de 2019

LINEA: VcM Social  
PROGRAMA: Otras Actividades  
SEDE: La Serena

En el marco de la celebración del Día del Libro, la Biblioteca de IPCHILE sede La Serena organizó diversas actividades culturales, espacio propicio para promover el sello que caracteriza a la institución y la comunidad estudiantil. En el patio principal se realizó una exposición que mostró las más recientes adquisiciones en libros de tipo disciplinar, así como de lectura recreativa.

La actividad dio inicio con las palabras del Director Académico de la sede, Carlos Rojas Prieto, al tiempo que premió con un pendrive de 64GB a Santiago Salinas, estudiante de Kinesiología por ser el mejor usuario de la biblioteca. La celebración contempló el desarrollo de un concurso de preguntas a los usuarios, sobre autores chilenos y los servicios que presta la Biblioteca. Esta actividad fue organizada por la encargada de Biblioteca de la sede, Marlene Zuares y su personal a cargo, destacando el gran trabajo realizado por los colaboradores y disposición para que esta actividad resultara a la altura que corresponde



## SEDE LA SERENA: “IPCHILE Sede La Serena conmemora el Día Internacional de la Voz

7 de mayo de 2019

LINEA: VcM Comunidad Interna  
PROGRAMA: Otras Actividades  
SEDE: La Serena



El día 16 de abril se celebró el “Día Internacional de la Voz” es por ello que la carrera de Fonoaudiología de IPCHILE Sede La Serena realizó diferentes intervenciones durante la jornada, donde se pudieron presenciar muestras artísticas organizadas por las docentes del área de voz en conjunto con los estudiantes de internado profesional del área, además de la promoción y prevención de los cuidados de la voz en tres stands organizados en el patio central de la sede.

Este día apunta a relevar las mejores formas de cuidarla y detectar a tiempo enfermedades que puedan alterar las cuerdas vocales y la calidad de vida de las personas. Desde 1999 que se celebra en todo el orbe El Día Mundial de la Voz, instancia que consagra el cuidado de la voz y la trascendencia de velar por las buenas condiciones de las cuerdas vocales. Es por esto, que docentes y alumnos de la carrera de Fonoaudiología del Instituto Profesional de Chile Sede La Serena consagraron toda una jornada a realizar actividades tendientes al uso correcto de la voz. La actividad contó con la presencia del Vicerrector de Sede Rodrigo Rivera Escanilla, del Director Académico Carlos Rojas Prieto, la Directora de Carrera Sofía González Allende, docentes y alumnos.

## SEDE LA SERENA IPCHILE SEDE LA SERENA CELEBRA EL DÍA DEL NUTRICIONISTA

9 de mayo de 2019

**LINEA:** VcM Comunidad Interna  
**PROGRAMA:** Otras Actividades  
**SEDE:** La Serena

Con entusiasmo, este lunes 6 de mayo, IPCHILE Sede La Serena, celebró el Día del Nutricionista con dos clases magistrales dictadas por el Sr. Daniel Oliva y la Srta. Denisse Fuentes, Nutricionistas y académicos de dilatada trayectoria quienes presentaron temas relacionados a la especialidad y que marcaron la atención de la totalidad de los alumnos de la carrera de Nutrición y Dietética que se encontraban presentes en el salón auditorio de la Intendencia Regional.

Los temas presentados contextualizaron su disciplina de manera tal que los estudiantes de la carrera animadamente realizaron consultas a los expositores, generando importantes comentarios hacia los conceptos que se destacan en el día a día del ejercicio profesional de los Nutricionistas. La clase magistral estuvo presidida por el Director Académico de Sede La Serena Sr. Carlos Rojas Prieto, su Director de Carrera Sr. Julio Barahona Barraza, docentes y estudiantes de la carrera.



## SEDE LA SERENA: CONMEMORA EL DÍA MUNDIAL DEL PARKINSON

14 de mayo de 2019

**LINEA:** VcM Comunidad Interna  
**PROGRAMA:** Educación Continua  
**SEDE:** La Serena



El día jueves 18 de abril, se conmemoró el “Día Mundial del Parkinson”, actividad organizada por el equipo Neurología del Hospital de La Serena en la Intendencia Regional, donde profesionales de la unidad dieron a conocer a la comunidad su rol con estos pacientes. Por su parte, la carrera de Terapia Ocupacional de IPCHILE Sede La Serena tuvo una destacada participación realizando un montaje teatral que logró transmitirles a los asistentes de la actividad como impacta el diagnóstico en el diario vivir, en el ámbito laboral, familiar y emocional.

La actividad culminó exitosamente con el compromiso de las autoridades regionales al comprometerse a financiar 10 cirugías de “estimulación cerebral” al año para estos pacientes, la que bordea los 50 millones de pesos aproximadamente. A esta actividad asistió la Directora de la Carrera Srta. Luz Aguilar, docentes y estudiantes de la Carrera

## SEDE LA SERENA: VISITA FERIA REGIONAL DEL TRANSPORTE

16 de mayo de 2019

LINEA: VcM Social  
PROGRAMA: Visitas Técnicas  
SEDE: La Serena

El día viernes 10 de mayo alumnos de la carrera Técnico en Mecánica Automotriz y Autotrónica de IPCHILE Sede La Serena, asistieron a la Feria Regional de Transporte realizada en el Hotel Serena Suite. En esta actividad participaron en el seminario “Ciudades Inteligentes. La Experiencia de la Electromovilidad” en donde participaron como expositores representantes del sector público y privado como Mauricio Funes Huerta Coordinador Nacional Electromovilidad de la Subsecretaría de Transportes, Álvaro Herrera Araya, Secretario Regional Ministerial de Energía de la Región de Coquimbo, Louis Philippon de Smart City & Green Mobility, Empresa ENGIE, Hector Espinoza Quevedo Gerente Prevención de Riesgos e Innovación grupo Pullman Tanden y Danilo Nuñez Izquierdo Presidente Ejecutivo de ELMOV Electromovilidad y Smart Cities.

El seminario fue de alta trascendencia para los alumnos ya que los tópicos tratados están directamente relacionados con la nueva movilidad que se está generando a nivel global, en donde hablamos específicamente de los vehículos eléctricos y las necesidades que se generan a nivel país, al mismo tiempo en un foro grupal nuestros estudiantes dimensionaron la importancia de actualizar conocimientos a nivel electrónico. Además de vivir el seminario, los alumnos de IPCHILE tuvieron la posibilidad de conocer el sistema de propulsión y transitar en bus 100% eléctrico gracias a la disposición de la empresa TANDEM.

Es importante mencionar que durante el seminario se destacó la presencia de nuestros estudiantes expresando que esto muestra respuesta a la demanda académica de la región y los nuevos conocimientos que se necesitan para generar mantención en esta



## SEDE LA SERENA: CELEBRA DÍA DEL ALUMNO

16 de mayo de 2019

LINEA: VcM Comunidad Interna  
PROGRAMA: Socialización  
SEDE: La Serena



El pasado miércoles 15 de mayo se desarrolló una entretenida jornada de concursos y esparcimiento de los estudiantes en patio central de nuestra Sede, en la cual DAE estableció un módulo de atención entregando información relevante de procesos, regalando café y té a los alumnos de las jornadas diurna y vespertina. Los estudiantes a través de previa inscripción participaron en el sorteo de una Tablet; durante el evento se realizaron concursos de preguntas y quienes llegaban primero con la información correcta recibieron premios, luego en la jornada vespertina se realizaron los mismos sorteos, siendo el primer lugar el ganador de la Tablet, en esta oportunidad lo recibió el alumno Diego Ramos Ahumada de la carrera de Técnico en Mecánica Vespertino 2° año, con el número 118 que se sacó de la tómbola con un total de 200 estudiantes inscritos. En ambas actividades estuvieron presentes el Vicerrector de Sede Rodrigo Rivera Escanilla, el Director Académico Carlos Rojas Prieto, la Jefa DAE de la Sede Corina Varas, directores de carrera, docentes y alumnos

## SEDE LA SERENA: ESCUELA DE INGENIERÍA REALIZÓ 1ER CONSORCIO DEL 2019

20 de mayo de 2019

LINEA: VcM Comunidad Interna  
PROGRAMA: Consorcios  
SEDE: La Serena

Con éxito se realizó el primer consorcio del año 2019 de la Escuela de Ingeniería de IPCHILE sede La Serena, este evento permitió abordar el tema de Inclusión y Diversidad.

Con la participación especial del Director Académico de la sede, Carlos Rojas Prieto y la Directora de Escuela, Daniela Martínez se realizaron mesas de conversación, donde surgieron interesantes aristas sobre cómo se enfrenta esta temática en el ámbito educativo y en el industrial.

La actividad estuvo enmarcada dentro de la Política de Vinculación con el Medio y entregó una mirada importante, con la cual se trabaja en la institución tributando a los Perfiles de Egreso de cada una de las carreras



## SEDE LA SERENA: CON FERIA DE DIFUSIÓN SE CELEBRÓ EL DÍA NACIONAL DE LA TERAPIA OCUPACIONAL

22 de mayo de 2019

LINEA: VcM Comunidad Interna  
PROGRAMA: Socialización  
SEDE: La Serena

En el marco del Día Nacional de la Terapia Ocupacional se realizó la Feria de Difusión del Rol Profesional y Sensibilización de la Discapacidad, contando con la representación de todos los estudiantes de todos los niveles y el apoyo de la docente, Paola Muñoz.

La actividad dio a conocer el uso de las Tecnologías Aplicadas a la Discapacidad, realizadas en la asignatura impartida en el primer año. Todos participaron en el cierre de la jornada en una instancia de conversación.

El evento contó con la participación del Vicerrector de sede, Rodrigo Rivera Escanilla; el Director Académico, Carlos Rojas Prieto y la Directora de la Carrera Luz Aguilar, docentes y estudiantes.





## SEDE LA SERENA: TNS EN MASOTERAPIA DESARROLLA PROYECTO DE VINCULACIÓN CON EL MEDIO

31 de mayo de 2019

LINEA: VcM Comunidad Interna  
PROGRAMA: Servicios a la Comunidad  
SEDE: La Serena



Con resultados positivos se concluyó la reunión sostenida por representantes de la carrera Técnico de Nivel Superior en Masoterapia de IPCHILE sede La Serena y Carabineros de Chile, actividad que tuvo como objetivo iniciar el proyecto de Vinculación con el Medio: Cuidándose para Proteger.

En la oportunidad se abordaron las bases, objetivos y actividades del programa que permitirán vincular ambas instituciones considerando actividades con la carrera mencionada y que potenciarán no solo la formación de los estudiantes, sino que irá en directo beneficio de Carabineros de Chile.

Esta actividad se realizó con la presencia del Vicerrector de sede, Rodrigo Rivera Escanilla; Director de carrera, Daniel Vásquez Saez y la Jefa de Asuntos Estudiantiles, Corina Varas y las autoridades locales del cuerpo de seguridad

# IPCHILE SEDE SAN JOAQUIN



Desde el 2011 estamos presentes en el sector sur de Santiago con nuestra Sede San Joaquín, la cual cuenta con una gran infraestructura, buenos accesos y emplazada en el nuevo Barrio Estudiantil San Joaquín. La Sede cuenta con más de 10.000 metros cuadrados disponibles, además de espacios destinados a talleres y laboratorios. Las actividades curriculares también son complementadas con la existencia de una Biblioteca Central, dos gimnasios y dos canchas deportivas. La presencia en el sector responde a la convicción del proyecto educativo que caracteriza a IPCHILE como una institución inclusiva e integradora, sello que ha llevado a más de 2.000 alumnos a estudiar en nuestra Sede.

## SEDE SAN JOAQUÍN: CON ÉXITO SE DESARROLLÓ TALLER DE METODOLOGÍAS DE LECTURA INCLUSIVA

07 de mayo de 2019

**LÍNEA:** VcM Comunidad Interna  
**PROGRAMA:** Otras Actividades  
**SEDE:** San Joaquín

Estudiantes de Técnico Nivel Superior en Educación Diferencial e Inclusión de IPCHILE sede San Joaquín celebraron el Día del Libro con un taller de Metodologías de Lectura Inclusiva.

La actividad estuvo a cargo de la directora de carrera, Nicole Rojas y la docente Daniela Navarro y contempló que los alumnos establecieran stand de presentaciones de Lengua de Señas, Lectura en Método Braille, texturas, Métodos Perceptivos Cognitivos, realizando de esta manera clínicas expositivas sobre las diversas metodologías de trabajo para inclusión.



## SEDE SAN JOAQUÍN: CON PUESTA EN ESCENA ESTUDIANTES CELEBRARON DÍA DEL LIBRO

09 de mayo de 2019

**LÍNEA:** VcM Social  
**PROGRAMA:** Socialización  
**SEDE:** San Joaquín



Enmarcada en la semana de celebración por el día del libro, IPCHILE sede San Joaquín, a través de su Biblioteca y en conjunto con la Escuela de Humanidades, a cargo de Nicol Rojas, se planificó una semana de actividades de extensión cultural dedicadas a conmemorar esta fecha.

La parrilla programática incluyó las obras de representación escénica en base a la vida de prominentes escritoras chilenas como son Marcela Paz e Isabel Allende, en la que las alumnas de la carrera de Asistente en Educación de Párvulos a cargo de las docentes, Fanny González Jeria y Loreto López León, prepararon los cuadros representativos y trabajaron en este programa, donde expusieron en voz en off, la vida de la escritora Marcela Paz, recorriendo su infancia y obras, la puesta en escena exponía carátulas en gigantografía de sus libros publicados, todo confeccionado por las alumnas.

Luego llegó el turno de Isabel Allende, donde estudiantes representaron un dialogo entre amigas, en la que se establecía una suerte de trailer de los títulos de su bibliografía, impecable puesta en escena de la sección. En palabras de alumnos que participaron de audiencia, estos manifestaron su fluidez, coordinación y sobre todo la información entregada respecto a estas escritoras.

## SEDE SAN JOAQUÍN: “CONSORCIO DE ESCUELA DE SALUD ¿CÓMO IMPLEMENTAR EL SELLO DE LA ESCUELA DE SALUD?”

09 de mayo de 2019

**LÍNEA:** VcM Social  
**PROGRAMA:** Consorcios  
**SEDE:** San Joaquín



En el marco de la nueva política de la unidad de Vinculación con el Medio, se llevó a cabo este 02 de mayo del año 2019, en la Sede San Joaquín el Consorcio de la Escuela de Salud con diversos informantes claves de las disciplinas por escuelas. El objetivo de esta actividad, es el conocer el medio productivo y retroalimentar nuestros programas y planes de estudio en base a la pregunta ¿Cómo implementar el sello de la escuela de salud?”.

Esta actividad se desarrolló con participantes de todas las carreras de salud que imparten en la sede, vale decir, Técnico Nivel Superior en Enfermería, Fonoaudiología, Kinesología, Masoterapia y Terapia Ocupacional, junto a la Escuela de salud.

Agradecemos la participación de estudiantes, titulados, empleadores y docentes, quienes con su asistencia nos permiten obtener información relevante, la cual será utilizada posteriormente en la actualización de nuestros planes de estudio, puesto que tienen real y directa con lo que el país necesita.

## SEDE SAN JOAQUÍN: CAMPO CLÍNICO DE FONOAUDIOLÓGÍA APORTA CON TALLER SOBRE CUIDADOS DE LA VOZ A TRABAJADORAS DE ESCUELA DE LENGUAJE.

16 de mayo de 2019

**LÍNEA:** VcM Social  
**PROGRAMA:** Servicios a la Comunidad  
**SEDE:** San Joaquín

Las estudiantes de internado profesional del área de voz, realizaron un taller en escuela de lenguaje Magic school de la comuna de Macul; dirigido a profesoras, directora, asistentes y fonoaudióloga del establecimiento.

Este taller se realiza con el fin de prevenir patologías asociadas al uso de la voz en personas que utilizan esta estructura como herramienta de trabajo, entregando los conocimientos básicos relacionados con el uso y cuidado de la voz, foco fundamental del quehacer del fonoaudiólogo.



## SEDE SAN JOAQUÍN: CON ÉXITO SE DESARROLLÓ JORNADA OFTALMOLÓGICA “VER PARA CREER”

20 de mayo de 2019

**LÍNEA:** VcM Comunidad Interna  
**PROGRAMA:** Otras actividades  
**SEDE:** San Joaquín

Estudiantes de las jornadas diurna y vespertina de IPCHILE sede San Joaquín participaron en el operativo oftalmológico II, actividad organizada por la Dirección de Asuntos Estudiantiles (DAE) con el apoyo de la Óptica Deja Vú.

En la jornada el técnico oftalmólogo, Diego González junto a María Rivera atendió a más de 50 alumnos realizándoles el respectivo examen de la vista.

Los participantes agradecieron la actividad y recibieron su receta médica, al tiempo que otros encargaron inmediatamente sus anteojos, que les serán entregados en la siguiente jornada.



## SEDE SAN JOAQUÍN: SEMINARIO DE INTERVENCIÓN DE LA KINESIOLOGÍA EN PERSONAS MAYORES FORTALECIÓ CONOCIMIENTOS EN ESTUDIANTES

31 de mayo de 2019

**LÍNEA:** VcM Social  
**PROGRAMA:** Educación Continua  
**SEDE:** San Joaquín



Con el objetivo de dar a conocer las herramientas y roles de los kinesiólogos en la atención de los adultos mayores en el país, en las instalaciones de IPCHILE sede San Joaquín se realizó un seminario en el que participaron titulados y estudiantes de esta disciplina.

Esta actividad que se desarrolló en el marco de la celebración del Día del Kinesiólogo, fue dictado por profesionales, que cursaron estudios en IPCHILE y hoy trabajan en el área de la Geriatría y que además han tenido la oportunidad de perfeccionar sus conocimientos en Chile y en el extranjero.

Agradecemos estas instancias para mejorar nuestras competencias y conocer los nuevos tratamientos en la población de adultos mayores, tema que está golpeando fuertemente a nuestro país, fueron los comentarios de los titulados y estudiantes de IPCHILE San Joaquín.

“Estamos orgullosos de entregar nuevas herramientas a nuestros titulados y estudiantes para que puedan ser parte de la solución a este problema que se ven enfrentados nuestros adultos mayores, entenderlo de manera multifactorial y hacerse cargo del mismo para trabajar en equipo con los demás profesionales. Sin duda alguna, este será un nuevo campo laboral a corto plazo y para entregar un servicio de calidad, agradecemos a los expositores, que aportaron con nuevos conocimientos, además de su invaluable experiencia”, sentenció Mauricio Palma, Director de Carrera de Kinesiología y TNS en Masoterapia en sede

# IPCHILE SEDE REPÚBLICA



Nuestra Sede República está ubicada en el Barrio Universitario de Santiago, donde convergen otras instituciones de Educación Superior conformando un ambiente juvenil de particular riqueza que ofrece un espacio para el encuentro, las actividades culturales, deportivas y la apertura de nuevos horizontes. Dividida en los edificios España, Central y República, esta sede cuenta con 43.000 metros cuadrados y está especialmente diseñada para desarrollar labores educacionales en virtud de un concepto de funcionalidad, amplitud, comodidad y modernismo, donde cada detalle está pensado para brindar al estudiante el máximo apoyo, dentro de un ambiente armónico que irá en directo beneficio del logro de sus intereses educacionales. Ofrecemos al alumno una infraestructura de calidad con nuevos y adecuados espacios: Salas de Computación, Laboratorios, Salas de Estudio, Talleres, Biblioteca, Cafeterías y todo lo necesario para realizar las distintas actividades académicas que demanda una íntegra formación superior. IPCHILE Sede República cuenta con 163 salas de clases, 51 laboratorios de especialidad, 13 Laboratorios de Computación habilitados con más de 900 computadores conectados a Internet, que prestan servicio a las distintas carreras. Este equipamiento permite que nuestros alumnos reciban las herramientas necesarias para incorporarse en forma óptima al mundo del trabajo y la tecnología. Al servicio de nuestra comunidad estudiantil se encuentra una moderna Biblioteca, donde se pueden encontrar todas las bibliografías necesarias para un superior desarrollo profesional. Además, cuenta con la información, tecnología y espacio físico adecuado a los requerimientos y necesidades académicas. La Biblioteca también está equipada con terminales para la investigación en Internet, permitiendo a nuestros alumnos disponer de instancias de comunicación con el mundo. Tenemos modernos gimnasios dotados de los equipos necesarios para ayudar a los alumnos a lograr un desarrollo físico integral y contribuir a su recreación, es parte también del entorno físico que IPCHILE pone a disposición de toda la comunidad académica.

## SEDE REPÚBLICA: Estudiante de IPCHILE sede República obtuvo Beca Internacional

02 de mayo de 2019

**LÍNEA:** VcM Social  
**PROGRAMA:** Educación continua  
**SEDE:** República

Gracias a su perfil académico y extra curricular, Yessenia Ancapi, alumna de Ingeniería en Gestión Turística en la sede República de IPCHILE, obtuvo la Beca de Movilidad Internacional Santander.

Esta iniciativa del Banco Santander para impulsar la formación en la Educación Superior, brindará la oportunidad a Yessenia de realizar estudios parciales en el extranjero, el beneficio contempla la entrega de recursos económicos con el objetivo de financiar un intercambio académico de un máximo de seis meses de duración. Llena de emoción por recibir la noticia de manos de las autoridades institucionales, Yessenia manifestó que -apenas se enteró del proceso- reunió toda la documentación y requisitos necesarios para formalizar su postulación. “Es la mejor noticia que he recibido y el haber sido seleccionada para esta beca se traduce en una gran oportunidad para fortalecer mi formación profesional”.

“Tengo visualizado como destino España. En este preciso momento recuerdo las palabras de un profesor, quien me dijo que ‘ir a un lugar te hace hacer un circuito mucho más rápido’, por eso el estar presente en un nuevo país será una experiencia inolvidable”, detalló Yessenia.



Sally Flores, jefa de la Dirección de Asuntos Estudiantiles (DAE) de la sede República, indicó que la alumna ganadora de la beca se caracteriza por ser una persona muy participativa y proactiva en todas las actividades, tanto académicas como extracurriculares de la institución. Durante el encuentro sostenido para informar a la estudiante sobre su selección, ella compartió su sentir con las autoridades de IPCHILE, entre las que destacan: Waldo Piñats, Vicerrector de Servicios Estudiantiles y Egresados; Francisca Silva, Vicerrectora Académica; Celia Araya, Directora DAE; Rodrigo Torres, Vicerrector de la sede República, Sally Flores y Karen Villalobos, ambas de la DAE sede.

Esta selección marca un antes y un después no solo en la alumna, sino también en la institución, ya que es primera vez que se entrega este beneficio a un integrante de la comunidad estudiantil de IPCHILE.



## SEDE REPÚBLICA: Carrera Asistente de Educación de Párvulos realiza reunión de trabajo con asesores pedagógicos

07 de mayo de 2019

**LÍNEA:** VcM Comunidad Interna  
**PROGRAMA:** Otras actividades  
**SEDE:** República

Como parte de un plan de trabajo permanente vinculado a la inclusión en educación superior, el día miércoles 17 de abril, se llevó a cabo una reunión entre autoridades y docentes de la carrera de Asistente en Educación de Párvulos y los asesores pedagógicos del Plan de Acompañamiento Docente (PAD) de la sede República. La carrera Asistente en Educación de Párvulos encabezada por su Directora Gianinna Ramírez, organizó esta jornada de trabajo que se realizó en conjunto con el Plan de Acompañamiento Docente (PAD) con el fin de entregar a los profesores herramientas pedagógicas que puedan implementar en la sala de clases y que permitan a los estudiantes con diagnóstico de discapacidad cognitiva enfrentar y apropiarse de la mejor forma de los aprendizajes, entendiendo que uno de los objetivos de la inclusión en educación superior es disminuir las inequidades, discriminaciones y exclusiones, fomentando el respeto por el otro en todas sus dimensiones.



## Sede República. Feria de Alimentación destacó importancia de los hábitos saludables

23 Abril 2019

LINEA: VcM Medio Interno  
PROGRAMA: Feria Académica  
SEDE: República

En los espacios de IPCHILE sede República se desarrolló la Feria de Alimentación Saludable, preparada por 85 estudiantes del penúltimo semestre de las carreras de Nutrición y Dietética y de Técnico en Alimentación y Nutrición. Esta actividad tuvo como objetivo orientar sobre las necesidades y requerimientos alimenticios que el cuerpo humano requiere en cada etapa de vida.

Fue así como de una manera lúdica, a través de juegos y concursos se generaron instancias para educar a colaboradores, docentes y estudiantes sobre la importancia de elegir un correcto plan de alimentación para lograr una sana pérdida de peso, advirtiendo, además, sobre los riesgos potenciales para la salud que pueden generar las dietas cuando no son asesoradas por un especialista.

La docente a cargo de la actividad, Silvana Matamala, comentó que “es importante informar a la comunidad sobre la realidad de las dietas de moda que se promocionan ampliamente en los medios de comunicación, ya que muchas de ellas además, de no tener evidencia científica ponen en gran riesgo la salud de la población”.



## SEDE REPÚBLICA: Psicopedagogía organizó ponencia para alumnos y docentes

30 de mayo de 2019

LINEA: VcM Disciplinar  
PROGRAMA: Educación Continua  
SEDE: República

¿Qué debe hacer un psicopedagogo para ser verdaderamente un psicopedagogo? fue el nombre de la ponencia que Roberto Careaga Medina, periodista, profesor de educación general básica, licenciado en educación, magister en educación especial y doctorando en investigaciones psicopedagógicas, dictó a los alumnos y docentes de la carrera de psicopedagogía de IPCHILE sede República.

La actividad contó con la presencia de 90 personas entre estudiantes de jornada vespertina, docentes, directivos y autoridades de la institución. Durante la jornada se revisaron temáticas relacionadas a las bases conceptuales, el rol del en los diversos contextos de acción y el aporte de esta disciplina en el ámbito social.

La Directora de la carrera, Pamela Leiva Castro, señaló que “la actividad se suma a otras instancias en donde se han abordado temáticas atinentes relacionadas a nuestro quehacer profesional en los diversos ámbitos laborales y que son oportunidades de perfeccionamiento y actualización que la carrera brinda a sus estudiantes con el fin de fomentar y fortalecer las aptitudes profesionales”





# IPCHILE SEDE RANCAGUA



Nuestra Sede ubicada en la VI Región del Libertador Bernardo O'Higgins, cuenta con salas de clases equipadas con un estándar que permite al alumno la facilidad del aprendizaje a través de variados medios audiovisuales, los que responden a las exigencias del actual mercado, permitiendo además un apoyo directo a la gestión del docente en aula. Dispone de una Sala Didáctica de Educación, que satisface los requerimientos de las carreras de Educación General Básica y Educación Parvularia, Sala de Habilidades Clínicas y Laboratorio de Anatomía, espacios utilizados por la carreras del área de Salud. También, cuenta con Laboratorios de Computación, Biblioteca, Talleres de Gastronomía, Talleres de Mecánica Automotriz y Minería. Nuestras instalaciones en la ciudad de Rancagua, Avenida Cuevas 135, corresponde a un proyecto de arquitectura que consiste en un edificio de tres pisos con un total de 3.670 metros cuadrados (mts<sup>2</sup>) construidos. También contamos con edificios en la Avenida Mujica 120 y Zañartu 246.

## SEDE RANCAGUA: Participación en Ferias de Voluntariado fortalece el sello institucional en los estudiantes

03 de mayo de 2019

**LÍNEA:** VcM Comunidad Interna  
**PROGRAMA:** Servicios a la comunidad  
**SEDE:** Rancagua

Con el objetivo de impulsar el servicio de voluntariado de IPCHILE Rancagua, la Dirección de Asuntos Estudiantiles (DAE) y estudiantes de la sede participaron en la Feria de Voluntariado del Instituto O'Higgins.

En dicho evento IPCHILE apoyó en el área de la salud con el apoyo de los alumnos de las carreras Técnico de Nivel Superior en Enfermería, quienes realizaron toma de presión arterial y por su parte los de la carrera Técnico de Nivel Superior en Masoterapia realizaron masajes a los asistentes a la feria.

En dicho evento IPCHILE apoyó en el área de la salud con el apoyo de los alumnos de las carreras Técnico de Nivel Superior en Enfermería, quienes realizaron toma de presión arterial y por su parte los de la carrera Técnico de Nivel Superior en Masoterapia realizaron masajes a los asistentes a la feria.



## SEDE RANCAGUA: Capacitación Docente

09 de mayo de 2019

**LÍNEA:** VcM Comunidad Interna  
**PROGRAMA:** Plan de Acompañamiento PAD  
**SEDE:** Rancagua



Los días sábado 13 y 27 de abril, los docentes de IPCHILE Sede Rancagua, tuvieron la oportunidad de participar en los Talleres diseño de preguntas para evaluaciones objetivas en IPCHILE: Implementación Modelo de Evaluación Institucional y Estrategias y metodologías activas para el aprendizaje respectivamente, ambas instancias buscan entregar herramientas pedagógicas e institucionales con respecto al quehacer docente, todo esto con el fin de permitir la construcción del conocimiento y el aprendizaje significativo por parte de los/as estudiantes de las asignaturas que se imparten.

## SEDE RANCAGUA: Panel de Expertos Mecatrónica

14 de mayo de 2019

**LÍNEA:** VcM Comunidad Interna  
**PROGRAMA:** Consorcios  
**SEDE:** Rancagua

El viernes 03 de mayo en sede Rancagua, se llevó a cabo el primer panel de expertos para analizar la transformación de la carrera TNS en automatización y control industrial a TNS en Mecatrónica. En esta oportunidad el objetivo fue recopilar información con respecto a las nuevas necesidades y requerimientos que han surgido tanto desde el ámbito minero como agroindustrial.

Para la ocasión, participaron los directores de carrera de sede República y Rancagua, Hernán Cortés y Cristian Urrea respectivamente, además de Francisco Flores, ingeniero residente de la empresa Mining Tag, dedicada al mantenimiento en interior mina, Darío Pross, gerente general de empresa Precisión Ltda. dedicada a la creación de equipos de embalaje para frigoríficos y Pablo Fuentes, experto externo dos veces campeón de la habilidad de Mecatrónica en las olimpiadas Woldskills Chile, quien está a cargo del estudio de la implementación conceptual de la nueva carrera en nuestra institución, a través de la Escuela de Ingeniería.

Los participantes, destacaron la importancia de este panel para actualizar los conocimientos hacia los nuevos desafíos que están requiriendo las empresas dedicadas a la producción en línea, automatización y la denominada industria 4.0



## SEDE RANCAGUA: Estudiantes participaron en I encuentro de la Red de Educación Superior Inclusiva

24 de mayo de 2019

**LÍNEA:** VcM Comunidad Interna  
**PROGRAMA:** Socialización  
**SEDE:** Rancagua



En los espacios de la Universidad de O'Higgins se realizó el I encuentro RESI de la región, del cual IPCHILE forma parte activa en su mesa de trabajo, en conjunto con: Universidad de Aconcagua, Universidad de República, IPG, Universidad de O'Higgins, Instituto Subercaseaux, Instituto Profesional Santo Tomás y SENADIS.

Cada institución de Educación Superior, convocó a estudiantes de diferentes áreas, logrando la participación de más de 150 personas. En representación de IPCHILE sede Rancagua asistieron estudiantes de Terapia Ocupacional y Psicopedagogía, quienes interactuaron con las expositoras en temas de integración, inclusión y la Ley N°21.091, sobre educación superior y lo referente a la inclusión de las personas en situación de discapacidad.

El objetivo, es dar conocer la RESI y su trabajo en la Educación Superior. Además, que cada estudiante conozca y sea parte de este enfoque de derecho. Esta iniciativa se enmarca dentro de las actividades implementadas por la Dirección de Asuntos Estudiantiles, perteneciente a la Vicerrectoría de Servicios Estudiantiles y Egresados.

# IPCHILE SEDE TEMUCO



Para cumplir con nuestra Misión de consolidarnos entre las instituciones líderes de Educación Superior Técnica y Profesional de nuestro país y brindar una formación de calidad accesible a todos a quienes aspiren a formarse con nosotros, a partir de 2012 instalamos la sede en la ciudad de Temuco.

Es así que, y reconociendo el gran avance experimentado por la capital de la Región de La Araucanía, esta sede pone a disposición de los alumnos más de 7.800 metros cuadrados, con Laboratorios y Talleres de Habilidades Clínicas, Anatomía, Mecánica, entre otros espacios que albergan los sueños de todos nuestros estudiantes.

IPCHILE Temuco está ubicado en la Calle Claro Solar 1088, Prat y Rodríguez en pleno centro de la ciudad, permitiendo el fácil acceso a quienes estudien en nuestra institución, contando además con una infraestructura de primer nivel, característica presente en las cinco sedes de IPCHILE.

## SEDE TEMUCO: Con dinámicas alumnos de TNS Asistente en Educación de Párvulos abordaron contenido programático

02 de mayo de 2019

**LINEA:** VcM Social  
**PROGRAMA:** Socialización  
**SEDE:** Temuco



Con el uso de metodologías activas, las estudiantes de Técnico de Nivel Superior Asistente en Educación de Párvulos de IPCHILE sede Temuco, abordaron los contenidos de la asignatura Neurociencia, actividad que estuvo liderada por la docente, Valentina Leal Arias y dirigida especialmente a las alumnas de segundo año, jornada vespertina.

La actividad consistió en utilizar una Metodología Activa de Aprendizaje, por lo que se dividieron en dos equipos, creando un camino en base a cartulinas de colores, el cual las estudiantes debían recorrer en la medida que lanzaran un dado gigante de colores. Al estacionar, la capitana de cada equipo en el color indicado por el dado, debía escoger al azar una tarjeta del mismo color, en la que debían argumentar una frase específica, respecto a las neurociencias. Ambos grupos lograron alcanzar una bonificación que se traducirá en un porcentaje para su calificación final de los contenidos de la unidad.

Leal Arias, señaló al respecto que “la actividad resultó atractiva para las estudiantes, al centrarse en los procesos propios de cada una de ellas, generando la necesidad de trabajar en equipo, de resolver un problema y de llegar a conclusiones teóricas”.

Igualmente, la docente informó que la dinámica cumple con el doble objetivo de reconocer los aportes de las neurociencias en la educación de forma participativa, así como la integración de los estudiantes para trabajar, siendo una competencia muy necesaria para la profesión”.

## SEDE TEMUCO: Habitantes de la comuna de Pucón se beneficiaron con jornada audiológica

03 de mayo de 2019

**LINEA:** VcM Social  
**PROGRAMA:** Servicio a la Comunidad  
**SEDE:** Temuco

Estudiantes de Internado Profesional de Fonoaudiología de IPCHILE sede Temuco realizaron un operativo de atención audiológica que benefició a las personas del Centro Integral del Adulto Mayor, ubicado en la comuna de Pucón.

En esta jornada se realizaron evaluaciones auditivas y vestibulares a un total de 70 usuarios, con la finalidad de diagnosticar a las personas, quienes deben ser sometidas a un lavado de oídos, o que necesiten un examen auditivo completo, para postulación de alguna ayuda auditiva.

Esta actividad fue organizada por las fonoaudiólogas Hellen Muñoz y Paula Calfín, egresadas de IPCHILE, quienes solicitaron apoyo al coordinador del internado de Audiología, Fernando Parada, para junto a las internas, Yovana Moena, Carolina Paredes y Verónica Vallejos desarrollar la jornada.

Es importante agradecer la acogida de la Municipalidad de Pucón, al alcalde y al equipo del Centro Integral del AM, quienes en todo momento estuvieron dispuestos a colaborar y hacer sentir al equipo al Instituto, que se está realizando un trabajo de calidad y muy importante para la comuna.



## SEDE TEMUCO: PAE organizó taller para alumnos de Psicopedagogía

06 de mayo de 2019

**LÍNEA:** VcM Comunidad Interna  
**PROGRAMA:** Taller  
**SEDE:** Temuco



Como parte de la formación de los alumnos del primer año de Psicopedagogía de IPCHILE sede Temuco, el equipo de la Dirección de Carrera y el del Plan de Acompañamiento Estudiantil realizaron el taller Estilos de Aprendizaje.

En la actividad se desarrollaron puntos destacados para que los participantes enfrenten con mayores herramientas el desafío de estudiar y alcanzar sus sueños profesionales. La Psicopedagoga, Claudia Antinao Millán, abordó la temática, con un taller teórico-práctico – reflexivo, donde los estudiantes descubrieron a través de la aplicación del Test de Estilos de Aprendizaje de Kolb, cuál estilo es predominante. Posteriormente, Antinao invitó a los presentes a analizar cada estilo de aprendizaje con las experiencias que iban compartiendo.

El taller concluyó con una reflexión grupal donde visualizaron la importancia de reconocer la clase de aprendizaje más efectiva. La coordinación de carrera, manifestó al respecto que intervenir los cursos para potenciar en los estudiantes herramientas que le permitan enfrentar con éxito su desafío académico, es uno de los compromisos institucionales que se encuentra declarado en el Plan Estratégico. Además, que permite el desarrollo de competencias sociales y por ende el fortalecimiento del Sello de IPCHILE

## SEDE TEMUCO: Estudiantes de Prevención de Riesgos levantaron información técnica en empresa EISESA

07 de mayo de 2019

**LÍNEA:** VcM Disciplinar  
**PROGRAMA:** Visitas técnicas  
**SEDE:** Temuco

Los estudiantes de la carrera Técnico de Nivel Superior en Prevención de Riesgos, realizaron una visita técnica a las instalaciones de la empresa EISESA Temuco, especialista en distribución, transmisión y medición. En dicha instancia los estudiantes pudieron vivenciar el contexto futuro del mundo laboral, realizando un levantamiento de información relevante de la empresa y observaron la presencia de elementos de protección personal y procedimientos a seguir para garantizar espacios seguros, para la posterior evaluación y propuesta de mejoras acordes al desarrollo de sus competencias.

La docente a cargo, Tania Arias, destacó la importancia de reconocer en las visitas técnicas la teoría aprendida en las aulas de clases.



## SEDE TEMUCO: CON LA PRESENTACIÓN DE GRANDES PONENTES ESCUELA DE ADMINISTRACIÓN Y NEGOCIOS INICIÓ AÑO ACADÉMICO

09 de mayo de 2019

**LÍNEA:** VcM Social  
**PROGRAMA:** Socialización  
**SEDE:** Temuco



La Escuela de Administración y Negocios de IPCHILE sede Temuco, realizó su clase inaugural, instancia que contempló una doble jornada y contó con la participación de destacados profesionales y autoridades de la región.

La actividad, en su primera intervención tuvo como expositor al Director Regional del Instituto de Previsión Social (IPS), Joaquín Núñez Leal y en la jornada vespertina, fue el turno del Director Regional de SUBDERE, Ricardo Senn Canario. Ambos profesionales resaltaron la importancia del rol y abarcaron temáticas de relevancia y contingencia en sus exposiciones, destacando temas como la inversión, el crecimiento, desarrollo, empleo y previsión social.

En ambas jornadas, estuvieron presente el Vicerrector de la sede, Juan Luis Urzúa y el Director Académico, Samuel Moreno, quienes entregaron un saludo a los asistentes valorando la realización y gestión de este tipo de actividades en la institución. Así también, el director de las carreras involucradas, Marco Luna se manifestó muy conforme con el alto nivel de los expositores y el gran interés mostrado por los estudiantes, considerando la participación de 200 personas, entre docentes, estudiantes y titulados.

## SEDE TEMUCO: Visita al Cuartel 5ta Compañía de Bomberos fortaleció conocimientos de alumnos de Prevención de Riesgos

14 de mayo de 2019

**LÍNEA:** VcM Social  
**PROGRAMA:** Charlas empresariales  
**SEDE:** Temuco

A través de una visita técnica al Cuartel de la 5ta Compañía de Bomberos de Temuco, los estudiantes de la carrera Técnico e Ingeniería en Prevención de Riesgos de IPCHILE sede Temuco fortalecieron sobre protocolos en la atención de emergencias.

El recorrido contempló que los estudiantes conocer con detalle y de la mano de expertos en el área los diferentes elementos y equipos de protección personal que los bomberos deben hacer uso al momento de acudir a un evento no deseado. También, tuvieron la posibilidad de subirse a los vehículos bomberiles, los cuales tienen características especiales para su uso en distintos operativos.

El docente a cargo, Hugo Peña valoró la actividad con sus estudiantes destacando la importancia de conocer en terreno lo aplicado en aula.



## SEDE TEMUCO: Charla magistral “Servicio y Digitalización”

16 de mayo de 2019

**LINEA:** VcM Comunidad Interna  
**PROGRAMA:** Educación continua  
**SEDE:** Temuco



El día jueves 16 de mayo estudiantes de las carreras técnico e ingeniería en administración mención finanzas participaron de una charla magistral denominada “servicio y digitalización” dictada por el Agente de Coopeuch Temuco, Ingeniero Comercial, Edgardo Inostroza Seguel, quien entregó a los estudiantes valiosa información referente a los principales cambios en el mercado financiero, las empresas y el comportamiento de los clientes en cuanto a sus intereses y preferencias. La actividad se desarrolló de forma muy participativa por parte de los estudiantes quienes pudieron interactuar y preguntas de forma instantánea inquietudes y experiencias con el profesional. El docente de la asignatura involucrada (análisis financiero), Gonzalo Claverie, destacó la relevancia de este tipo de actividades para los estudiantes y lo trascendente en su proceso formativo. Marco Luna, Director de las carreras participantes resaltó la calidad del expositor y cómo las temáticas abordadas contribuyen al perfil de egreso.

## SEDE TEMUCO: Visita Técnica ROSEN

16 de mayo de 2019

**LINEA:** VcM Comunidad Interna  
**PROGRAMA:** Visitas Técnicas  
**SEDE:** Temuco

Los días 7 y 14 de mayo los estudiantes de la carrera Técnico e Ingeniería en prevención de riesgos, realizaron una visita técnica a las instalaciones de la planta de Colchones ROSEN Temuco, donde efectuaron un recorrido para conocer los procesos de fibras, metalurgia, vulcanizado, reciclado y ensamblado. Los estudiantes en el marco de la visita confeccionaron un diagrama de flujo a partir de los procesos existentes y también recabaron antecedentes del sistema de seguridad y prevención existente en la planta. Los docentes a cargo, Loredana Sáez y José Leiva valoraron la actividad con sus estudiantes destacando la importancia de que estos conozcan en terreno lo aplicado en aula. Marco Luna, Director de la carrera (i), destacó lo vivenciado por los estudiantes como una actividad trascendental en el aporte al perfil de egreso y al desempeño futuro de los estudiantes en el mundo laboral.





## SEDE TEMUCO: Con talleres el PAE fortalece habilidades blandas de los estudiantes

20 de mayo de 2019

**LINEA:** VcM Comunidad Interna  
**PROGRAMA:** Taller  
**SEDE:** Temuco



Para fortalecer las habilidades blandas de los estudiantes de la carrera Técnico de Nivel Superior en Asistente de Párvulos de IPCHILE sede Temuco, el Plan de Acompañamiento Estudiantil dictó un taller sobre la Asertividad y Control de Emociones. La formación tuvo como objetivo potenciar en las estudiantes las herramientas para desarrollar las habilidades sociales y así, propiciar el Perfil de Egreso con características positivas en el mundo laboral. El taller estuvo a cargo del psicólogo, Manuela Lueiza, quien abordó los contenidos de forma práctica, invitando a las estudiantes a realizar diferentes dinámicas para alcanzar el objetivo del taller.

Las estudiantes participaron activamente en el desarrollo del taller y lo finalizaron con la siguiente reflexión: “es importante conocer las emociones para ser consciente de la emoción que fundamenta el actuar y sobre todo la comunicación; conocer las emociones nos permite expresarnos de forma asertiva y nos permite enriquecer las relaciones interpersonales”

## SEDE TEMUCO: VISITA TÉCNICA FORTALECE CONOCIMIENTOS A ESTUDIANTES DE MECÁNICA AUTOMOTRIZ

23 de mayo de 2019

**LINEA:** VcM Institucional  
**PROGRAMA:** Visitas técnicas  
**SEDE:** Temuco

Con el objetivo de conocer con detalle los procesos de mantención de vehículos livianos, los estudiantes de Técnico de Nivel Superior de Mecánica Automotriz de IPCHILE sede Temuco, visitaron la empresa Auto Castillo.

Durante la actividad los alumnos junto al docente, Felipe Arellano, revisaron en terreno la puesta en servicio de alineación y balanceo, cambio de pastilla de frenos, así como junto al jefe de recepción y servicios mecánicos compartieron ideas y experiencia que motivó la formación de los estudiantes.

IPCHILE sede Temuco, agradece a la empresa Auto Castillo, por abrir las puertas de sus instalaciones para este tipo de actividades que se traducen en el fortalecimiento de la formación de los estudiantes.



## SEDE TEMUCO: Alumnos de Kinesiología ponen de manifiesto sus conocimientos en torneo deportivo

24 de mayo de 2019

**LÍNEA:** VcM Social  
**PROGRAMA:** Servicio a la Comunidad  
**SEDE:** Temuco



. Con el objetivo de potenciar sus conocimientos y poner en práctica lo aprendido en las salas de clases, los estudiantes del segundo año de Kinesiología de IPCHILE sede Temuco brindaron atención en el entretiempo a los atletas de la liga F7 de futbolito, evento que actualmente se está jugando en el Club Gimnástico Alemán con la participación de más de 250 personas. Los partidos se desarrollarán hasta el mes de junio y cada jornada contará con la presencia de los estudiantes de IPCHILE. La actividad se enmarca en el concepto de acercar a los alumnos al área de la Kinesiología músculo – esquelética, específicamente el área deportiva y de la mano del kinesiólogo a cargo podrán servir ante alguna emergencia.

Desde la Dirección de Carrera y el equipo docentes se considera de suma importancia que los estudiantes puedan empaparse de experiencias que los acerquen al quehacer del kinesiólogo, en actividades de tipo observacionales que los vinculan con la realidad actual.

# **Dirección De Vinculación Con El Medio**