

# IPCHILE

INSTITUTO PROFESIONAL DE CHILE



Sede REPÚBLICA

Sede SAN RAFAEL

Sede LA SERENA

Sede MANGARUA

Sede TEMUCO

## BOLETIN VINCULACIÓN CON EL MEDIO Julio 2019

Boletín N°16

## TITULADO DESTACADO: JOSÉ ALEXIS RIVEROS LAGOS

TÉCNICO EN ODONTOLOGÍA -2015

LINEA: VcM Egresados  
 PROGRAMA: Seguimiento Egresados  
 SEDE: REPÚBLICA

Actualmente soy Coordinador Clínico Dental de Integramédica de Plaza Egaña. Mi rol como coordinador es velar por el orden clínico, solicitar insumos clínicos para el trabajo diario, la coordinación de los pabellones, solicitar IOI (implantes dentales oseointegrados), aditamentos clínicos, brackets, mantener stock de instrumental estéril, etc. Hay que ser capaz de adaptarse a cada situación que se presente y, por sobre todo, siempre mantener la calma y demostrar que se es resolutivo frente a cualquier situación. Personalmente me refiero a la atención de pacientes. IPChile fue la cuna para todo lo que he logrado hasta ahora. Un beneficio fue la beca que me otorgaron, la experiencia de los laboratorios clínicos y, también, aprender a trabajar en equipo.

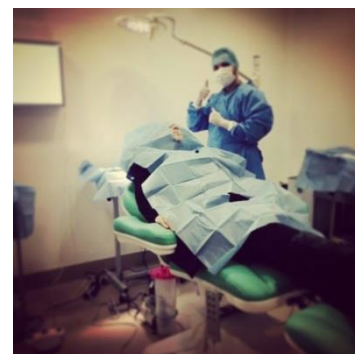

“El único lugar en que el éxito viene antes que el trabajo, es en el diccionario”

## TITULADO DESTACADO: JOSÉ IGNACIO HERNÁNDEZ PALOMINOS

FONOADIOLOGÍA -2019

LINEA: VcM Egresados  
 PROGRAMA: Seguimiento Egresados  
 SEDE: SAN JOAQUÍN



“Hazlo por vocación, no por dinero”

Me desenvuelvo (trabajando a honorarios) realizando evaluaciones, diagnósticos y terapias fonoaudiológicas a menores desde los 3 años de edad en el centro “After School Aneley” ubicado en la comuna de la Florida. Escogí este trabajo para obtener experiencia y porque nunca he escuchado hablar a algún fonoaudiólogo que esté trabajando en un After School, por lo que sentí que podría ser un buen pilar para mi inicio laboral. Siendo poco el tiempo que llevo en este centro, puedo decir que hace una semana, luego de terminar la sesión con un usuario, se acercó la dueña del centro, y me felicitó por mi trabajo. Comentaba junto a la psicóloga del centro que tengo mucho manejo técnico y conocimientos del área de niños y me felicito por los avances que ha visto en NN. Además, la madre también nos felicitó por los avances vistos en su hijo, ya que no lo aceptaban en ningún centro y acá ha podido ver todos los avances que no pudo obtener en otro lugar. Tengo un familiar cercano con diagnóstico psiquiátrico y fue emocionalmente un peso importante, ya que siempre requería apoyo. Además, en lo económico nunca tuvimos un buen pasar por lo que también repercutía en aspectos académicos. Recuerdo de IPCHILE la buena acogida y siempre disponibilidad del director de carrera.

**TITULADA DESTACADA: LEYLA OBANDO BAEZA**

Fonoaudiología 2018

**LINEA:** VcM Egresados  
**PROGRAMA:** Seguimiento Egresados  
**SEDE:** TEMUCO

En la actualidad soy fonoaudióloga, dedicada a la docencia y supervisión de campo clínico en la carrera de fonoaudiología, en el Instituto profesional de Chile, sede Temuco. El trabajo llegó a mí, debido a que curse mis estudios en la misma institución, donde por rendimiento académico, profesores de la carrera me recomendaron en el área que actualmente trabajo ya hace 3 años. Como experiencia memorable, puedo destacar el primer año de trabajo donde pase de ser alumna a docente, fue difícil al principio sacarse ese estigma, pero con esfuerzo y dedicación sobrepase esa barrera, comenzando a trabajar a la par con colegas del área donde me desempeño, y fue ese mismo año donde realizamos una actividad global llamado festival de la voz, ya no como alumna, sino desde la otra vereda, coordinando todo el evento, haciendo que la carrera sea conocida y causando impacto en la población estudiantil, a la vez dirigiendo a alumnas que en un principio presentan todo tipo de temores.



“Da siempre lo mejor de ti, lo que plantes ahora, lo cosecharás más tarde”

**TITULADA DESTACADA: SUSY MARLENE DÍAZ CORNEJO:**

TRABAJO SOCIAL -2018

**LINEA:** VcM Egresados  
**PROGRAMA:** Seguimiento Egresados  
**SEDE:** VIRTUAL

Trabajo como Asistente Social en una Casa de Acogida, que pertenece al Ministerio de la Mujer y equidad de género. Soy una de las 7 Coordinadoras de la Casa de Acogida dentro de la Región Metropolitana Escogí este trabajo, porque es una gran labor que se hace con mujeres y niños que son víctimas de maltrato intrafamiliar, en grado vital, en que ven que sus vidas son amenazadas, por lo que puedo entregar un proceso de contención, intervención, que me permite entregar herramientas, que les permitan autonomías, para lograr transformar sus vidas. El ingreso de cada mujer a la casa de acogida, es una historia distinta, son mujeres que han sido maltratadas en riesgo vital, por lo que sus ingresos requieren de intervención, acogida, contención durante toda su permanencia, tanto para ella como sus hijos. Uno de los grandes desafíos ha sido el asumir la coordinación de la Casa de Acogida, tener a cargo 8 profesionales y el cuidado de 10 mujeres y los niños. IPCHILE me permitió efectuar mis estudios y trabajo complementando horarios adecuados a mis tiempos.



"Siempre es posible lograr los objetivos, con mayor razón si existe una institución que te apoye y respalda que la decisión no es equivocada"

# IPCHILE SEDE LA SERENA



IPCHILE Sede La Serena está ubicado en la Avenida Francisco de Aguirre Nº 388, esquina Los Carrera. Nuestra moderna infraestructura cuenta con 7.000 metros cuadrados, cinco pisos y subterráneo, 16 talleres, 25 salas, tres laboratorios de computación y una gran y moderna biblioteca, que dispone de una amplia bibliografía básica, complementaria y virtual. Además, cuenta con dos Salas de Estudio, una Sala Audiovisual y una de Lectura, espacios pensados para brindar al estudiante el máximo apoyo, dentro de un ambiente armónico que le ayude a concretar sus intereses educacionales.

Esta sede alberga modernas salas de clases, todas equipadas con proyectores de última generación, y laboratorios de computación, habilitados con computadores conectados a Internet, lugar donde nuestros estudiantes reciben las herramientas necesarias para incorporarse en forma óptima al mundo del trabajo y de la tecnología. Los Laboratorios de Computación se encuentran en constante renovación de equipos, lo que permite a los estudiantes disponer de los más modernos servidores, programas y accesos, con tecnología de última generación.

Nuestro instituto cuenta con una cafetería que brinda los servicios de alimentación a los estudiantes, en un espacio grato para la convivencia, donde se cultiva la camaradería y la integración estudiantil. Igualmente, dispone de un Centro de Fotocopiado para la comunidad con una moderna implementación. Junto a todas estas instalaciones, IPCHILE ofrece a sus alumnos una gran variedad de espacios comunes y patios al aire libre, lugares que permiten una excelente calidad de vida en los momentos de esparcimiento y descanso que corresponden a las horas libres de las actividades académicas.

## SEDE LA SERENA: Avanza en el desarrollo de importantes vínculos con la Seremi de Deporte

19 de julio de 2019

LINEA: VcM Social  
PROGRAMA: Otras Actividades  
SEDE: La Serena

En el marco de adelantar acciones que brinden mejoras en la calidad de vida de la comunidad estudiantil, autoridades de IPCHILE sede La Serena sostuvieron una reunión con representantes de la Seremi de Ministerio del Deporte y del Programa Planes Comunales Instituto Nacional del Deporte (IND).

En el encuentro el Vicerrector de la sede, Rodrigo Rivera y Corina Varas, jefa de la Dirección de Asuntos Estudiantiles dieron a conocer las inquietudes como institución frente a las políticas que se proyectan en pro de fortalecer los estilos de vida saludable. Además de escuchar en voz de Leonardo Alfaro, Seremi de MINDEP y Daniel Vilo, encargado de IND todo el trabajo que se está desarrollando en esta materia.

La reunión permitió también destacar la importancia que tienen las instituciones de Educación Superior en la promoción de mejores estilos de vida, enfatizando en el deporte como mecanismo de prevención de enfermedades.



## SEDE LA SERENA: Alumnos de Terapia Ocupacional participaron en curso de Actualización en Demencias e Inclusión Social

23 de julio de 2019

LINEA: VcM Comunidad Interna  
PROGRAMA: Educación Continua  
SEDE: La Serena



. Con la colaboración de representantes del Centro de Apoyo Comunitario para Personas con Demencias “Amancay” de Coquimbo, en IPCHILE sede La Serena se dictó el curso de actualización en Demencias e Inclusión Social, formación liderada por la terapeuta ocupacional, Rossana Curihuinca.

Esta instancia que tuvo por objetivo unificar criterios profesionales y técnicos, estuvo dirigida a los egresados y titulados de la carrera de Terapia Ocupacional, contando además con la presencia de docentes que imparten asignaturas en el área y alumnos de quinto año. La actividad estuvo a cargo de la Directora de Carrera Luz Aguilar Huaquer.

Para el mes de octubre se tiene contemplada la próxima jornada, donde se abordará Actualización en Modelo de la Ocupación Humana.

## SEDE LA SERENA: Estudiantes de TNS en Masoterapia visitaron centro de práctica spa de Enjoy Coquimbo

24 de julio de 2019

LINEA: VcM Comunidad Interna  
PROGRAMA: Prácticas Profesionales  
SEDE: La Serena

Para abordar temáticas importantes como el contexto laboral y protocolos utilizados en los centros de práctica, estudiantes del primer año de Técnico en Nivel Superior en Masoterapia realizaron una visita al Spa de Enjoy Coquimbo.

Esta actividad forma parte del proyecto de Vinculación con el Medio, denominado Conociendo el Mundo Laboral. Es importante mencionar que establecimiento actualmente presta sus espacios para que los alumnos de IPCHILE realicen sus prácticas profesionales.

El objetivo fue contextualizar a los alumnos en la asignatura de Orientación Profesional, a cargo del docente y kinesiólogo, Carlos Alfonso Aburto, acompañando la actividad el director de la carrera, Daniel Vásquez Sáez.

Se agradecieron, además, las experiencias compartidas por las masoterapeutas que acompañaron en esta enriquecedora actividad que va en directo beneficio en la formación de los estudiantes, además de fortalecer los lazos entre ambas instituciones.



## SEDE LA SERENA: Docentes se capacitan con Diplomado en Evaluación

31 de julio de 2019

LINEA: VcM Comunidad Interna  
PROGRAMA: Plan de Acompañamiento Docentes  
SEDE: La Serena



Con éxito inicio el Diplomado en Evaluación para el Aprendizaje, formación dirigida a los docentes de IPCHILE sede La Serena y donde se planteó que el objetivo es que sea un profesional que cuente con las herramientas para desarrollar instancias de evaluaciones pertinentes, inclusivas y situadas en la educación superior técnico-profesional.

El docente que obtenga su título del diplomado estará capacitado para realizar evaluaciones centradas tanto en el proceso como en el producto, dependiendo de las orientaciones de la asignatura y su aporte al cumplimiento del perfil de egreso de cada carrera.

Además, debe potenciar el rol del estudiante con foco en la evaluación, respecto a su propio desempeño y al de sus pares, con metodologías que le permitirán mejorar sus propios procesos de evaluación en todas las modalidades que la institución imparta.

La relatora a cargo del curso es la docente, Teresa Lasalas, quien en coordinación con la asesora pedagógica de la sede, han desarrollado esta importante instancia que da a los docentes un mayor perfeccionamiento y entusiasmo en su ejercicio pedagógico.

# IPCHILE SEDE SAN JOAQUIN



Desde el 2011 estamos presentes en el sector sur de Santiago con nuestra Sede San Joaquín, la cual cuenta con una gran infraestructura, buenos accesos y emplazada en el nuevo Barrio Estudiantil San Joaquín. La Sede cuenta con más de 10.000 metros cuadrados disponibles, además de espacios destinados a talleres y laboratorios. Las actividades curriculares también son complementadas con la existencia de una Biblioteca Central, dos gimnasios y dos canchas deportivas. La presencia en el sector responde a la convicción del proyecto educativo que caracteriza a IPCHILE como una institución inclusiva e integradora, sello que ha llevado a más de 2.000 alumnos a estudiar en nuestra Sede.



## SEDE SAN JOAQUÍN: Equipo de TNS en Enfermería realizaron Control Joven Sano en Colegio San Francisco de Asís

3 de julio de 2019

LINEA: VcM Comunidad Interna  
PROGRAMA: Servicios a la Comunidad  
SEDE: San Joaquín

Como parte del Programa Nacional de Salud Integral de Adolescentes y Jóvenes del Ministerio de Salud, alumnos de la carrera Técnico de Nivel Superior en Enfermería de IPCHILE sede San Joaquín organizaron una evaluación de Control Joven en el Colegio San Francisco de Asís.

Con la temática escogida por los estudiantes de IPCHILE llamada Cuidarte también puede ser una fiesta, la actividad contempló la evaluación de salud correspondiente a los controles preventivos según la edad de los estudiantes entre 5 y 19 años de edad. Todas las alteraciones pesquisadas fueron derivadas a los centros de salud correspondiente en el que cada alumno está inscrito.

Según el programa permite evaluar el estado de salud, crecimiento y desarrollo, además de identificar precozmente los factores protectores, de riesgo y problemas de salud, e intervenir en forma oportuna e integrada, con enfoque anticipatorio, participativo, generando intervenciones de sólidos resultados, ampliando la cobertura de controles de salud y entregando una atención de calidad a este grupo etario.

El Director de Carrera, Abraham Gutiérrez indicó que “la adolescencia es una etapa difícil, llena de cambios, por lo cual los jóvenes requieren apoyo en todas las áreas. Es una alegría que los estudiantes de nuestra sede puedan aplicar sus conocimientos adquiridos en ayuda a sus necesidades, a seguir formando técnicos de calidad”.

La jornada fue todo un éxito. Tanto docentes como administrativos del establecimiento colaboraron y se mostraron completamente satisfechos con la actividad de los alumnos de IPCHILE. Por otra parte los alumnos de TENS demostraron seguridad y dominio a la hora de evaluar en cada una de las áreas a los adolescentes y jóvenes pertenecientes a los cursos 6to A, B y C del colegio San Francisco de Asís de la comuna de La Florida.



# IPCHILE SEDE REPÚBLICA



Nuestra Sede República está ubicada en el Barrio Universitario de Santiago, donde convergen otras instituciones de Educación Superior conformando un ambiente juvenil de particular riqueza que ofrece un espacio para el encuentro, las actividades culturales, deportivas y la apertura de nuevos horizontes. Dividida en los edificios España, Central y República, esta sede cuenta con 43.000 metros cuadrados y está especialmente diseñada para desarrollar labores educacionales en virtud de un concepto de funcionalidad, amplitud, comodidad y modernismo, donde cada detalle está pensado para brindar al estudiante el máximo apoyo, dentro de un ambiente armónico que irá en directo beneficio del logro de sus intereses educacionales. Ofrecemos al alumno una infraestructura de calidad con nuevos y adecuados espacios: Salas de Computación, Laboratorios, Salas de Estudio, Talleres, Biblioteca, Cafeterías y todo lo necesario para realizar las distintas actividades académicas que demanda una íntegra formación superior. IPCHILE Sede República cuenta con 163 salas de clases, 51 laboratorios de especialidad, 13 Laboratorios de Computación habilitados con más de 900 computadores conectados a Internet, que prestan servicio a las distintas carreras. Este equipamiento permite que nuestros alumnos reciban las herramientas necesarias para incorporarse en forma óptima al mundo del trabajo y la tecnología. Al servicio de nuestra comunidad estudiantil se encuentra una moderna Biblioteca, donde se pueden encontrar todas las bibliografías necesarias para un superior desarrollo profesional. Además, cuenta con la información, tecnología y espacio físico adecuado a los requerimientos y necesidades académicas. La Biblioteca también está equipada con terminales para la investigación en Internet, permitiendo a nuestros alumnos disponer de instancias de comunicación con el mundo. Tenemos modernos gimnasios dotados de los equipos necesarios para ayudar a los alumnos a lograr un desarrollo físico integral y contribuir a su recreación, es parte también del entorno físico que IPCHILE pone a disposición de toda la comunidad académica.

## SEDE REPÚBLICA: Ingeniería en Administración de Empresas realizó encuentro para compartir experiencias

08 de julio de 2019

**LINEA:** VcM Social  
**PROGRAMA:** Encuentro con titulados  
**SEDE:** República

En el marco del encuentro entre Egresados, Titulados y estudiantes de último año de IPCHILE sede República, Camila Zarzar, coach de Liderazgo y Emprendimiento, dictó una charla motivacional dirigida a los alumnos y ex alumnos de la carrera de Administración de Empresas.

La actividad que convocó a 75 personas, entre ellas 16 exalumnos y 50 estudiantes Ad Portas, sirvió para relevar la importancia de mantener el vínculo con los egresados y titulados junto, además de continuar con el aporte en su formación continua con charlas y talleres de su interés. También, permitió que los asistentes compartieran sus experiencias en el mundo laboral con los estudiantes de último año de la carrera.

La Directora de Carrera, Karla Brito, señaló que “para la carrera de Ingeniería en Administración de Empresas resulta gratificante poder desarrollar actividades que vinculen a exalumnos con estudiantes activos ya que los titulados pueden compartir sus experiencias en el mundo laboral con nuestros alumnos y hacer aún más enriquecedoras estas instancias”



## SEDE REPÚBLICA: Estudiantes de Asistente en Educación de Párvulos mostraron herramientas pedagógicas

10 de julio de 2019

**LINEA:** VcM Comunidad Interna  
**PROGRAMA:** Feria Académica  
**SEDE:** República

Como parte de su programación académica la carrera de Técnico de Nivel Superior Asistente en Educación de Párvulos de IPCHILE sede República, organizó la “La Gran Feria Didáctica: Expo-párvulos”, actividad donde los estudiantes exhibieron distintas herramientas orientadas a favorecer el aprendizaje en niños y niñas que asisten al nivel de Educación Parvularia.

Los participantes también presentaron las estrategias de apoyo al proceso educativo que fueron realizadas por las 135 estudiantes de primer año de la carrera, quienes participaron activamente, integrando la totalidad de las asignaturas vistas en el semestre. Dentro de las metodologías pedagógicas, destacó las representaciones de los alumnos en el escenario, donde demostraron las capacidades escénicas y de expresión desarrolladas en la asignatura Literatura Infantil.

De acuerdo a la Directora de Carrera, Gianinna Ramírez, “para la carrera Asistente en Educación de Párvulos es muy satisfactorio contar con el compromiso de los docentes y estudiantes al ser partícipes con esfuerzo y entusiasmo, demostrando gran capacidad de implementación y consolidación de aprendizajes en la formación inicial docente”.



## Sede República: Encuentro con socios comunitarios de A+S fortalece conocimientos de alumnos de Ingeniería en Administración de Empresas

11 de julio de 2019

LÍNEA: VcM Medio Interno  
PROGRAMA: A+S  
SEDE: República

En el marco del desarrollo de la metodología Aprendizaje Servicio (A+S) la carrera de Ingeniería en Administración de Empresas de IPCHILE sede República, organizó una jornada de trabajo con socios comunitarios de Santiago Centro, quienes son asesorados por 16 alumnos en el área de Marketing y Finanzas.

El objetivo del encuentro apuntó a satisfacer la necesidad de mantener un contacto directo de parte de los estudiantes y de la carrera con la comunidad. Asimismo, sirvió para dar los lineamientos y aclarar dudas a los microempresarios sobre esta asesoría vinculada a las asignaturas de marketing y análisis financiero que se imparten el tercer semestre.

La Directora de Carrera, Karla Brito, destacó que esta instancia de A+S para la carrera de Ingeniería en Administración de Empresas, “resulta muy gratificante poder generar espacios en los cuales los estudiantes apliquen en situaciones reales lo aprendido en clases. Es por ello que nos encontramos trabajando con la metodología y se invita a la comunidad, en este caso los socios comunitarios, a participar de un encuentro con nuestros alumnos en el que pueden realizar consultas sobre estas asesorías”.



## SEDE REPÚBLICA: Carrera de Fonoaudiología capacitó a equipo académico de la Escuela Especial San Antonio I

17 de julio de 2019

LÍNEA: VcM Disciplinar  
PROGRAMA: Servicios a la Comunidad  
SEDE: República

La carrera de Fonoaudiología de IPCHILE sede República realizó en la Escuela Especial San Antonio I, una jornada de actualización sobre el Sistema de Comunicación Aumentativa – Alternativa (SCAA).

La jornada, en la que participaron 30 personas relacionadas con esta área de la salud, fue dirigida por el especialista Sebastián Muñoz, quien contó con el apoyo de las alumnas en práctica de la fundación Cerro Navia Joven.

La directora de la carrera, Alejandra Villarroel, señaló que “es de suma importancia que alumnos internos de Fonoaudiología conozcan las herramientas relacionadas a Sistemas de Comunicación Aumentativo – Alternativo y puedan ejecutarlas en distintas poblaciones de usuarios. En el área Infanto -Juvenil es beneficiosa con usuarios que presentan Trastorno Motor y TEA o usuarios que manifiestan dificultades para comunicarse”.



# IPCHILE SEDE RANCAGUA



Nuestra Sede ubicada en la VI Región del Libertador Bernardo O'Higgins, cuenta con salas de clases equipadas con un estándar que permite al alumno la facilidad del aprendizaje a través de variados medios audiovisuales, los que responden a las exigencias del actual mercado, permitiendo además un apoyo directo a la gestión del docente en aula. Dispone de una Sala Didáctica de Educación, que satisface los requerimientos de las carreras de Educación General Básica y Educación Parvularia, Sala de Habilidades Clínicas y Laboratorio de Anatomía, espacios utilizados por la carreras del área de Salud. También, cuenta con Laboratorios de Computación, Biblioteca, Talleres de Gastronomía, Talleres de Mecánica Automotriz y Minería. Nuestras instalaciones en la ciudad de Rancagua, Avenida Cuevas 135, corresponde a un proyecto de arquitectura que consiste en un edificio de tres pisos con un total de 3.670 metros cuadrados (mts<sup>2</sup>) construidos. También contamos con edificios en la Avenida Mujica 120 y Zañartu 246.

## SEDE RANCAGUA: Ganadores de Proyectos Concursables Focos 2019 recibieron certificados

05 de julio de 2019

**LÍNEA:** VcM Comunidad Interna  
**PROGRAMA:** Foco Estudiantil  
**SEDE:** Rancagua

Con éxito se realizó la ceremonia formal de reconocimiento y entrega de certificados a los estudiantes ganadores de los proyectos concursables FOCOS 2019 de IPCHILE sede Rancagua.

La actividad inició con las palabras de las autoridades de la sede entre las que destaca el Vicerrector Álvaro Yamal y Macarena Morán, Jefa de la Dirección de Asuntos Estudiantiles (DAE), quienes resaltaron la importancia de impulsar las propuestas realizadas por los alumnos.

Cabe destacar, que los proyectos tienen como finalidad desarrollar y potenciar las habilidades técnicas de los estudiantes, junto a los valores propios del Sello estudiantil IPCHILE, los proyectos ganadores fueron:

- 1.- ApoyArte, a cargo de Elizabeth Muñoz, estudiante de Ingeniería en Minas.
- 2.- Derribando Barreras, a cargo de Danissa Espinoza, estudiante de Terapia Ocupacional.
- 3.- Integrando y activando a nuestras personas mayores, a cargo de Jessica Figueroa, estudiante de Técnico de Nivel Superior en Enfermería.
- 4.- Papanicolaou, a cargo de Gustavo Vera, estudiante de Técnico de Nivel Superior en Enfermería.



## SEDE RANCAGUA: Más de 70 estudiantes de la Escuela de Ingeniería participaron en Feria de Emprendimiento

11 de julio de 2019

**LÍNEA:** VcM Comunidad Interna  
**PROGRAMA:** Taller  
**SEDE:** Rancagua

Como parte de las actividades programadas en la asignatura Taller de Emprendimiento, estudiantes de diferentes carreras de la Escuela de Ingeniería de IPCHILE sede Rancagua participaron presentaron sus proyectos en la Feria de Emprendimiento.

El Patio Central de la sede fue el espacio propicio para que los más de 70 alumnos de las carreras Técnico de Nivel Superior en Automatización y Control Industrial, TNS en Mecánica Automotriz y Autotrónica, así como los de TNS en Electricidad y Electrónica, realizaron sus exposiciones abiertas a toda la comunidad IPCHILE.

Con una gran convocatoria, esta actividad fue una gran oportunidad para potenciar las habilidades de los estudiantes en lo que respecta al desarrollo de sus ideas, en donde, de forma tangible y didáctica dieron a conocer el fruto del trabajo en sala; además de fortalecer el trabajo en equipo, en conjunto con el apoyo docente y de la Dirección de Carrera.

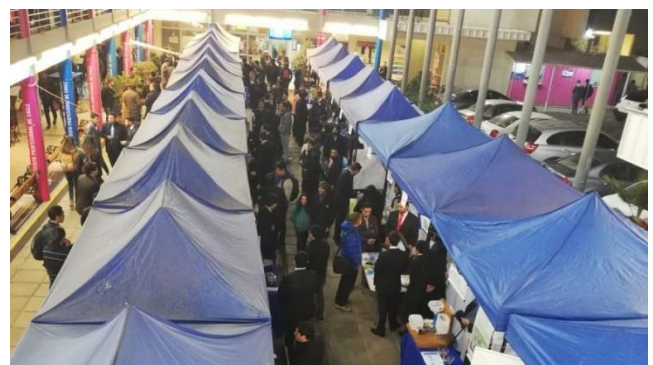

## SEDE RANCAGUA: Para fortalecer sus conocimientos estudiantes de TNS en Mecánica asistieron al Campeonato de Velocidad Iberocar 2019

15 de julio de 2019

LINEA: VcM Comunidad Interna  
PROGRAMA: Socialización  
SEDE: Rancagua

Alumnos de Técnico de Nivel Superior de Mecánica Automotriz y Autotrónica de IPCHILE sede Rancagua, acompañados por la Dirección de Carrera y docentes participaron en el Campeonato de Velocidad Iberocar 2019, evento que tuvo lugar en los espacios del Autódromo Internacional de la comuna de Codegua.

Ellos en representación de la institución tuvieron la oportunidad de presenciar las carreras, visitar los Pits, conocer vehículos y pilotos, y observar de cerca la visita del camión más rápido del mundo: "The Iron Knight"

Estas visitas a terreno son de suma relevancia para los alumnos, porque logran interiorizar y conocer de cerca el mundo del Automovilismo Nacional e Internacional. La presencia del Director de Carrera y docentes permite afianzar lazos institucionales y además ayuda a llevar a la práctica, los conocimientos adquiridos en aula



## SEDE RANCAGUA: Pacientes del Centro de Rehabilitación Mi Refugio recibieron atención de estudiantes de TNS en Enfermería

19 de julio de 2019

LINEA: VcM Comunidad Interna  
PROGRAMA: Servicios a la Comunidad  
SEDE: Rancagua



En los espacios del Centro de Rehabilitación Mi Refugio, alumnas que cursan el 1er año de Técnico de Nivel Superior en Enfermería en IPCHILE sede Rancagua realizaron diversos procedimientos a los pacientes del recinto.

La actividad que corresponde a la programación de la asignatura de Enfermería Básica, estuvo a cargo de la docente Karen Camus y contempló la participación de 20 alumnas de la sede.

Este servicio fue entregado de manera activa, responsable y comprometida por nuestros estudiantes, el cual les permitió conocer y acercarse a una cara no siempre vista de nuestra sociedad.

# IPCHILE SEDE TEMUCO



Para cumplir con nuestra Misión de consolidarnos entre las instituciones líderes de Educación Superior Técnica y Profesional de nuestro país y brindar una formación de calidad accesible a todos a quienes aspiren a formarse con nosotros, a partir de 2012 instalamos la sede en la ciudad de Temuco.

Es así que, y reconociendo el gran avance experimentado por la capital de la Región de La Araucanía, esta sede pone a disposición de los alumnos más de 7.800 metros cuadrados, con Laboratorios y Talleres de Habilidades Clínicas, Anatomía, Mecánica, entre otros espacios que albergan los sueños de todos nuestros estudiantes.

IPCHILE Temuco está ubicado en la Calle Claro Solar 1088, Prat y Rodríguez en pleno centro de la ciudad, permitiendo el fácil acceso a quienes estudien en nuestra institución, contando además con una infraestructura de primer nivel, característica presente en las cinco sedes de IPCHILE.



## SEDE TEMUCO: Fondos Concursables 2019 impulsan ideas y proyectos de la comunidad estudiantil

09 de julio de 2019

LINEA: VcM Social  
 PROGRAMA: Foco Estudiantil  
 SEDE: Temuco



Con el objetivo de premiar la participación de los alumnos, la DAE de IPCHILE sede Temuco realizó la ceremonia de los Fondos Concursables, en la actividad participaron los cuatro grupos que resultaron seleccionados como ganadores.

La ceremonia comenzó con las palabras de la jefa de la Dirección de Asuntos Estudiantiles (DAE), Perla Orellana, quien presentó al Director Académico, Samuel Moreno Castillo. Los asistentes interactuaron y conversaron en profundidad las temáticas que se abordarán con la ejecución de los proyectos, destacando el compromiso y responsabilidad que requiere realizar el proceso.

Además, mencionaron el interés por participar el próximo año en el Fondo de Desarrollo Institucional, que impulsa el Mineduc dentro del programa de emprendimiento estudiantil.

## SEDE TEMUCO: Con actividad de Musicoterapia estudiantes de Psicopedagogía recrearon a adultos mayores

17 de julio de 2019

LINEA: VcM Social  
 PROGRAMA: Socialización  
 SEDE: Temuco

Estudiantes del último año de la carrera Psicopedagogía de IPCHILE sede Temuco, que actualmente realizan la práctica profesional en la Residencia de Adultos Mayores Carlos Schleyer, organizaron una tarde recreativa y emotiva a los residentes del hogar.

Bastían Vera y Pablo Flores, fueron los encargados de la actividad que corresponde al plan de trabajo que realizan los estudiantes con el objetivo de favorecer la expresión de sentimientos y emociones de los adultos mayores a través de la música.

Patricia Chávez, supervisora de la práctica, indicó que “es muy enriquecedor ver a estudiantes comprometidos con el quehacer de la disciplina, interactuando con las personas de forma significativa y utilizar estrategias motivantes para potenciar los procesos socioemocionales”.

Es importante destacar que la intervención propuesta por los estudiantes generó un ambiente de alegría, dicha, recuerdos y emociones para todos los presentes. Al respecto la directora de carrera, Patricia Zambrano que “este tipo de espacios y experiencia contribuyen firmemente al alcance del ámbito curricular y disciplinar de los estudiantes y además les permite acercarse a un posible ambiente laboral y poner en juego el sello institucional”



## SEDE TEMUCO: Con visita técnica estudiantes conocieron proceso y equipos para la atención de emergencias

19 de julio de 2019

**LÍNEA:** VcM Comunidad Interna  
**PROGRAMA:** Visitas Técnicas  
**SEDE:** Temuco



Con el objetivo de fortalecer sus conocimientos, los estudiantes de las carreras de Ingeniería y Técnico de Nivel Superior en Mecánica Automotriz y Autotrónica, así como los de Técnico en Prevención de Riesgos de IPCHILE sede Temuco, visitaron las instalaciones de la Dirección General de Aeronáutica Civil, ubicada en el aeropuerto de la Araucanía.

Durante el recorrido conocieron el Sistema de Emergencias y Acciones ante la eventualidad y los Procesos de Evacuación. Por su parte, los estudiantes de Mecánica detallaron los equipos automotrices que son empleados en dichas situaciones.

Los docentes participantes de ambas carreras, Hugo Peña y Magdiel Carmona, manifestaron su agradecimiento con la Dirección General de Aeronáutica Civil por abrir sus puertas a los jóvenes y explicar los procesos de trabajo.

## SEDE TEMUCO: Con éxito estudiantes de 4to año de Trabajo Social mención Intervención social organizaron Feria de Prácticas Profesionales

23 de julio de 2019

**LÍNEA:** VcM Disciplinar  
**PROGRAMA:** Feria Académica  
**SEDE:** Temuco

De acuerdo a los lineamientos emanados desde la Política de Vinculación con el Medio, se realizó la I Feria de Prácticas Profesionales organizada por equipo de gestión de la carrera de Trabajo Social mención Intervención Social y estudiantes de último año de IPCHILE sede Temuco.

Quienes visitaron la feria pudieron obtener información del marco teórico que orienta a las instituciones y del rol que desempeña el trabajador social, destacando centros tales como: Oficina de Atención a la Infancia de la Ilustre Municipalidad de Temuco, Hogar de Cristo, Fundación Madre Josefa, entre otros.

Jazmín Silva, directora de carrera señaló al respecto que “en esta primera instancia se busca destacar el compromiso de los estudiantes de último año de la carrera, dar a conocer sus centros de práctica, lo cual se traduce en brindar mayor confianza en ellos para que se acerquen al inicio de su proceso de práctica. Por otra parte, cabe mencionar la capacidad de gestión de los estudiantes de cuarto año, los cuales serán nuestra primera generación de egresados”.



# **Dirección De Vinculación Con El Medio**