



BOLETIN VINCULACIÓN CON EL MEDIO Abril 2019

Boletín N°13

VINCULACIÓN CON EL MEDIO Fuentes de Vinculación

La Institución desarrolla las actividades de Vinculación con el Medio considerando tres fuentes principales.

- **ACADÉMICO:** Actividades de vinculación que se realizan desde las Escuelas y Carreras orientadas a los sectores productivos, educacionales, sociales y gubernamentales que contribuyen a mejorar las capacidades institucionales y de la comunidad, asegurando una integración efectiva de la función vinculación con el medio con la función de docencia.
- **EXTENSIÓN ACADÉMICA:** Actividades de vinculación que realizan las diferentes unidades académicas de la institución, orientadas a la difusión del conocimiento, desarrollo de las organizaciones sociales y fortalecimiento del sello institucional.
- **INSTITUCIONAL:** Actividades permanente de la institución que se realizan a través de sus diferentes direcciones, orientadas al desarrollo de lo deportivo, artístico, cultural y social.

ALUMNOS DE CONTABILIDAD GENERAL Y AUDITORÍA BRINDAN ASESORÍA EN OPERACIÓN RENTA



En el marco de la Operación Renta 2019 los estudiantes de Contabilidad General y Auditoría de IPCHILE sede República en conjunto con los asesores del Servicio de Impuestos Internos (SII), apoyan a los contribuyentes para que realicen su Declaración Anual de Impuestos de manera expedita e informada.

Abigail Veloso Vidal, directora de carrera indicó que “esta es una gran oportunidad para que nuestros alumnos interactúen con el público, llevando a la práctica lo aprendido en clases y asumiendo el rol de asesores en la Operación Renta”.

VINCULACIÓN CON EL MEDIO

Grupos de Interés

Para cumplir con los propósitos institucionales, IPCHILE ha identificado los siguientes *grupos de interés* para vincularse.

- **SECTOR PRODUCTIVO.** Se refiere a instituciones que ejercen alguna actividad económica, tales como producción, comercialización y servicios entre otros, y aquellas ligadas en forma indirecta a una actividad económica, tales como asociaciones gremiales y grupos de profesionales.
- **INSTITUCIONES DEL ESTADO.** Instituciones que dependen directamente del estado, tales como gobierno central, gobiernos regionales, municipalidades, servicios públicos y organismos reguladores.
- **SISTEMA EDUCACIONAL.** Instituciones relacionadas directa o indirectamente con el sistema educacional en toda su amplitud, preescolar, básica, media y superior.
- **SOCIEDAD Y SUS ORGANIZACIONES.** Considera organizaciones comunales, sociales, vecinales e instituciones sin fines de lucro.
- **COMUNIDAD IPCHILE.** Conformado por los estudiantes, docentes, titulados, administrativos docentes y administrativos.

La Vinculación con el Medio, que comprende la responsabilidad institucional y el compromiso de las distintas unidades académicas y administrativas, tiene como propósito:

- Complementar la formación profesional y retroalimentar los procesos académicos en el marco de la mejora continua de las capacidades institucionales. Asimismo, IPCHILE busca fortalecer el sello institucional en coherencia con su misión y plan estratégico, favoreciendo la inserción laboral de sus titulados.
- Contribuir al desarrollo local, regional y nacional en los ámbitos productivos, social y disciplinar a través de los mecanismos de vinculación identificados por la institución.

TITULADA DESTACADA: CAROLINA VILLALÓN

TNS MECÁNICA AUTOMOTRIZ Y AUTOTRÓNICA-2019

Trabajo como pañolera en IPCHILE y cómo Técnica Mecánica en un taller automotriz, realizando labores de mantenciones y ajuste de motores, como por ejemplo cambios de anillos, válvulas, empaquetaduras, y afinamiento en general. Resalto como experiencia memorable de mis trabajos actuales, en IPCHILE recibir a los alumnos día a día es una experiencia particularmente positiva y en mi otro trabajo, llegar a ver a un cliente feliz al recibir su automóvil en perfectas condiciones es algo que me llena de alegría. Uno de los desafíos a los que me he tenido que enfrentar, es por el tema de ser mujer, muchos clientes no le entregan el auto a una mujer y la idea es ganar confianza y demostrar capacidades, eso me marcó como profesional de los motores. Lo que más me gusto de la institución fue el compañerismo, lo unidos y lo cercanos que son los profesionales quienes literalmente te hacen sentir como en casa.



LÍNEA: VcM Egresados
PROGRAMA: Seguimiento Egresados
SEDE: LA SERENA

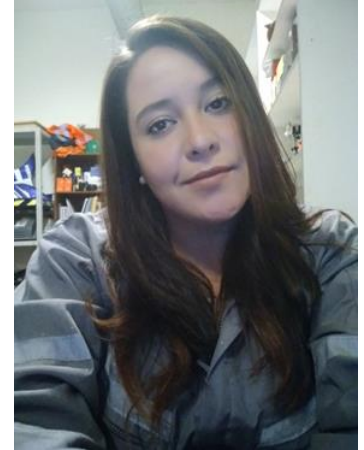

TITULADO DESTACADO: DAVID HIDALGO

INGENIERIA EN MINAS-2019

Trabajo como supervisor en minería, escogí este empleo por se adapta a mi vocación y carrera. Una experiencia memorable en mi empleo actual, es el ascenso obtenido por haberme titulado como Ingeniero en minas. Uno de los desafíos a los que me he tenido que enfrentar para ser profesional, es dejar de lado la vida que un joven debería vivir, como por ejemplo, salir de viaje, por dedicarme a trabajar y estudiar. De los recuerdos que tengo de mi formación en IPCHILE, es el buen ambiente que se vivía y la buena disposición que se tiene hacia los alumnos. De los beneficios de haber estudiado en la institución es la facilidad que existe para rendir pruebas, flexibilidad para alumnos que trabajan por turnos con horarios vespertinos cómodos.

LÍNEA: VcM Egresados
PROGRAMA: Seguimiento Egresados
SEDE: RANCAGUA

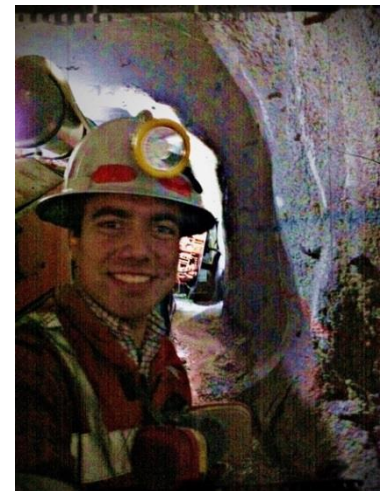

“Estudia por vocación, no por remuneración”

TITULADO DESTACADO: JOSÉ RIVEROS

TÉCNICO ODONTOLOGÍA-2019

LINEA: VcM Egresados
 PROGRAMA: Seguimiento Egresados
 SEDE: REPÚBLICA

Actualmente soy Coordinador Clínico Dental de Integramédica de Plaza Egaña. Mi rol como coordinador es velar por el orden clínico, solicitar insumos clínicos para el trabajo diario, la coordinación de los pabellones, solicitar IOI. Como experiencia memorable de mi trabajo actual, destacar la atención a clientes, hay que ser capaz de adaptarse a cada situación que se presente y, por sobre todo, siempre mantener la calma y demostrar que se es resolutivo frente a cualquier situación. Uno de los desafíos que me tuve que enfrentar para ser profesional, fue estudiar y trabajar al mismo tiempo, y lograr lo que me propuse. El mejor recuerdo para mí de IPCHILE ya que fue la cuna para todo lo que he logrado. Lo que más me gusta de la institución es conocer a excelentes profesionales docentes.



“El único lugar en que el éxito viene antes que el trabajo, es en el diccionario”

TITULADA DESTACADA: FERNANDA CORTÉS

Me desempeño como Psicopedagoga en Programa de Reinserción Educativa-PDE. Escogí este empleo, porque mi enfoque durante mi preparación como futuro profesional, siempre ha sido el área social comunitaria y teniendo consideración de que me ofrecieron trabajo inmediatamente cuando termine mi práctica profesional. De las experiencias más memorables en mi actual empleo, puedo mencionar dos de ellas, una fue que me felicitaran en mi trabajo luego de aproximadamente un mes, por haber generado cambios notorios positivos en el desarrollo de las intervenciones y nuevas vinculaciones con casos complejos, y la segunda fue que se visualizó el cambio de Psicopedagoga por la forma humanitaria en que desempeño mi cargo dentro del Programa de Reinserción Educativa –PDE. Uno de los desafíos que me enfrente para ser profesional, fue el de cambio de sede cuando iba a mitad de la carrera.

LINEA: VcM Egresados
 PROGRAMA: Seguimiento Egresados
 SEDE: SAN JOAQUIN

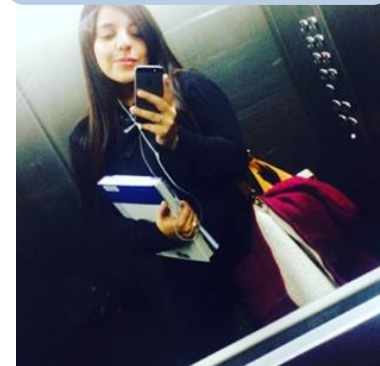

“El que apoya en el desarrollo de una persona, es el que apoya la libertad para vivir”

TITULADA DESTACADA: LORENA RETAMAL

INGENIERÍA EN ADMINISTRACIÓN DE EMPRESAS-2019

LINEA: VcM Egresados
PROGRAMA: Seguimiento Egresados
SEDE: TEMUCO

Actualmente trabajo como Administrativa Regional y encargada de supervisores de terreno en ONG Entre Todos, en la ciudad de Puerto Montt, Región de Los Lagos. En este trabajo puedo desarrollarme profesionalmente de acuerdo al título obtenido también puedo hacer carrera dentro de la institución. Como experiencia significativa en mi actual empleo puedo mencionar que ha sido organizar y ejecutar un seminario de prevención de cáncer de mamas y alimentación saludable en la comuna de Pitrufquén, Región de La Araucanía. El mayor desafío que al que me he enfrentado para poder ser profesional, fue dejar mis hijos quienes están estudiando en la universidad en Temuco, la familia y mis amigos, por aceptar un trabajo en otra región, la decisión fue difícil, pero acepté el trabajo para poder desarrollar la carrera de Ingeniero en Administración de Empresas mención Recursos Humanos y así adquirir más experiencia laboral. Mis recuerdos de la formación recibida en IPCHILE han sido los contenidos entregados por los docentes, asignaturas que han sido de mucha utilidad para el desarrollo profesional, como Derecho Laboral, remuneración y previsión, liderazgo y trabajo en equipo y auditoría en recursos humanos.



“Siempre se puede cuando se quiere, nunca es tarde para ser un profesional”

IPCHILE SEDE LA SERENA



IPCHILE Sede La Serena está ubicado en la Avenida Francisco de Aguirre Nº 388, esquina Los Carrera. Nuestra moderna infraestructura cuenta con 7.000 metros cuadrados, cinco pisos y subterráneo, 16 talleres, 25 salas, tres laboratorios de computación y una gran y moderna biblioteca, que dispone de una amplia bibliografía básica, complementaria y virtual. Además, cuenta con dos Salas de Estudio, una Sala Audiovisual y una de Lectura, espacios pensados para brindar al estudiante el máximo apoyo, dentro de un ambiente armónico que le ayude a concretar sus intereses educacionales.

Esta sede alberga modernas salas de clases, todas equipadas con proyectores de última generación, y laboratorios de computación, habilitados con computadores conectados a Internet, lugar donde nuestros estudiantes reciben las herramientas necesarias para incorporarse en forma óptima al mundo del trabajo y de la tecnología. Los Laboratorios de Computación se encuentran en constante renovación de equipos, lo que permite a los estudiantes disponer de los más modernos servidores, programas y accesos, con tecnología de última generación.

Nuestro instituto cuenta con una cafetería que brinda los servicios de alimentación a los estudiantes, en un espacio grato para la convivencia, donde se cultiva la camaradería y la integración estudiantil. Igualmente, dispone de un Centro de Fotocopiado para la comunidad con una moderna implementación. Junto a todas estas instalaciones, IPCHILE ofrece a sus alumnos una gran variedad de espacios comunes y patios al aire libre, lugares que permiten una excelente calidad de vida en los momentos de esparcimiento y descanso que corresponden a las horas libres de las actividades académicas.

SEDE LA SERENA: REALIZÓ JORNADA DE LIMPIEZA EN SECTOR EL FARO SUR

01 Abril 2019

LINEA: VcM Social
PROGRAMA: Voluntariado
SEDE: La Serena

Con gran entusiasmo la familia de IPCHILE sede La Serena realizó el voluntariado de acción social que contempló la limpieza del sector Playa El Faro Sur, jornada que permitió la recolección de desechos sólidos en toda la zona abordada.

En la actividad participaron los estudiantes de las carreras de Psicopedagogía, Kinesiología, Fonoaudiología, Nutrición y Dietética, Trabajo Social y Técnico de Nivel Superior en Minas; así como el Vicerrector de la sede, Rodrigo Rivera Escanilla; el Alcalde de la Ilustre Municipalidad de La Serena, Roberto Jacob Jure; la Jefa de Asuntos Estudiantiles, Corina Varas; representantes de la empresa Aguas del Valle y del Departamento de Medioambiente de la Municipalidad de La Serena, quienes estuvieron apoyando y agradeciendo la iniciativa realizada en pro del ambiente.



SEDE LA SERENA: BIBLIOTECA DICTÓ TALLER SOBRE ALFABETIZACIÓN DIGITAL

10 Abril 2019

LINEA: VcM Comunidad Interna
PROGRAMA: Biblioteca
SEDE: La Serena

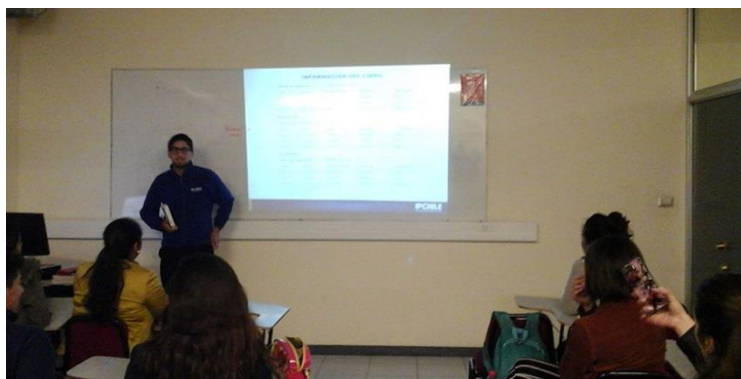

Con el fin de promover un uso continuo que satisfaga las necesidades de los estudiantes, docentes y comunidad educativa de IPCHILE sede La Serena, se desarrolló la jornada informativa denominada Alfabetización Digital.

La capacitación liderada por la Dirección Nacional de Bibliotecas de la institución, contempló impartir recomendaciones para optimizar el uso de la plataforma en línea, herramienta disponible para el acceso a referencias bibliográficas y documentos electrónicos, que aportan calidad y actualización a la actividad de los docentes y alumnos.

En esta jornada participaron las carreras técnicas: Educación Básica, Asistente en Educación de Párvulos, Mecánica Automotriz, Masoterapia, Enfermería, así como Terapia Ocupacional, Analista Programador y Nutrición y Dietética.

SEDE LA SERENA: REALIZÓ PROCESO DE REVALIDACIÓN DE TNE 2019

26 Abril 2019

LINEA: VcM Comunidad Interna
PROGRAMA: Otras Actividades
SEDE: La Serena

Estudiantes de continuidad de IPCHILE sede La Serena participaron en el proceso de revalidación de la Tarjeta Nacional Estudiantil (TNE) 2019, jornada organizada por la Dirección de Asuntos Estudiantiles (DAE) en conjunto con JUNAEB.

En esta jornada los estudiantes que realizaron el pago correspondiente, pegaron el sello holográfico para disfrutar del beneficio que contempla la rebaja en la tarifa del servicio de transporte público.

También es importante mencionar, que para los alumnos nuevos desde el mes de enero 2019 a la fecha, se realizó el proceso de captura fotográfica para obtener por primera vez su TNE en la Educación Superior.



SEDE LA SERENA: CON ÉXITO SE DESARROLLÓ I ENCUENTRO DE DELEGADOS

26 Abril 2019

LINEA: VcM Comunidad Interna
PROGRAMA: Capacitación Delegados
SEDE: La Serena



Delegados de IPCHILE La Serena sostuvieron la primera reunión del año académico, encuentro que permitió abordar diferentes temas vinculados a la comunidad estudiantil, entre los que destacan; Servicios en Sede, Funcionamiento del Plan de Acompañamiento Estudiantil y unidad de Soporte. Igualmente, se trataron importantes puntos sobre beneficios y Vida Estudiantil encabezado por la jefa de la Dirección de Asuntos Estudiantiles, Corina Varas. También, los participantes pudieron aclarar sus dudas; el grupo quedó muy motivado para las nuevas oportunidades de reunión. Esta reunión se desarrolló en el Patio Azul de la sede y contó con la participación de autoridades como el Vicerrector, Rodrigo Rivera Escanilla; Director Académico, Carlos Rojas Prieto; Director de Administración, Héctor Jiménez, así como los jefes de las áreas que prestan servicios de importancia para los alumnos.

SEDE LA SERENA: EQUIPO DE ADMISIÓN INICIÓ CICLO DE CHARLAS INFORMATIVAS EN COLEGIOS

30 Abril 2019

LINEA: VcM Social
PROGRAMA: Visita Colegios
SEDE: La Serena

Como parte de las actividades planificadas el equipo de Admisión y Difusión de IPCHILE sede La Serena inició el recorrido por los colegios de La Serena y Coquimbo.

Estas visitas contempla el desarrollo de charlas informativas sobre la Oferta Académica disponible, así como los beneficios estudiantiles y servicios a los cuales el alumno puede acceder.

Los colegios visitados a la fecha son: Francis School, Santa Hellena College, San Gabriel, Cristóbal Colon de Coquimbo y de La Serena Andrés Bello Centro, Colegio Artístico From Art, Liceo Ignacio Carrera Pinto, entre otros.

En este mismo sentido el plan se encuentra altamente activo durante el año, participando en ferias y charlas de difusión.



IPCHILE SEDE SAN JOAQUIN



Desde el 2011 estamos presentes en el sector sur de Santiago con nuestra Sede San Joaquín, la cual cuenta con una gran infraestructura, buenos accesos y emplazada en el nuevo Barrio Estudiantil San Joaquín. La Sede cuenta con más de 10.000 metros cuadrados disponibles, además de espacios destinados a talleres y laboratorios. Las actividades curriculares también son complementadas con la existencia de una Biblioteca Central, dos gimnasios y dos canchas deportivas. La presencia en el sector responde a la convicción del proyecto educativo que caracteriza a IPCHILE como una institución inclusiva e integradora, sello que ha llevado a más de 2.000 alumnos a estudiar en nuestra Sede.

SEDE SAN JOAQUÍN: CON MÚSICA Y BAILE CERRARON ACTIVIDADES DE BIENVENIDA

08 Abril 2019

LINEA: VcM Comunidad Interna
PROGRAMA: Otras Actividades
SEDE: San Joaquín

Al ritmo de la música tropical de Banda Metro Cuadrado, la familia de IPCHILE sede San Joaquín dio cierre al cronograma de actividades programadas para iniciar el año académico 2019.

Este evento organizado por la Dirección de Asuntos Estudiantiles (DAE) se desarrolló en el frontis de la sede y participaron estudiantes de todas las carreras, quienes se mostraron alegres al tiempo que comentaron su interés de volver a vivir una experiencia similar que involucre sus gustos musicales y sus ganas de bailar.



SEDE SAN JOAQUÍN: EXITOSO OPERATIVO DE SALUD AUDITIVA BENEFICIÓ A COMUNIDAD IPCHILE

10 Abril 2019

LINEA: VcM Social
PROGRAMA: Servicio a la Comunidad
SEDE: San Joaquín

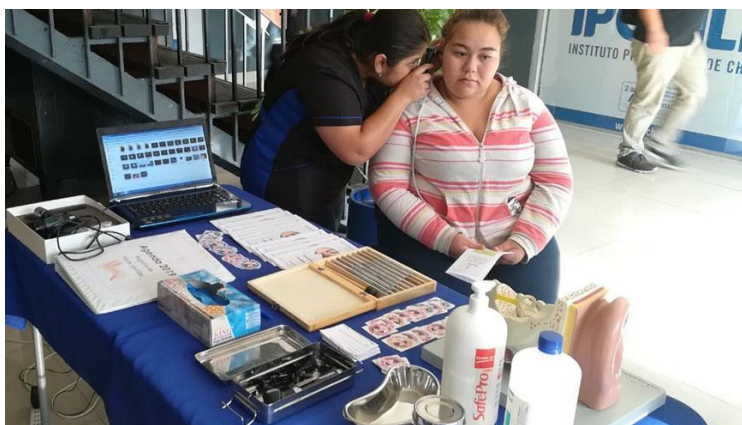

Alumnas internas de la carrera de Fonoaudiología de IPCHILE sede San Joaquín, realizaron una jornada de promoción de la Salud Auditiva y Prevención de la Hipoacusia.

Esta actividad que permitió brindar atención a 50 personas entre estudiantes, docentes y trabajadores de la sede, estuvo liderada por Carina Chávez, Camila Sandoval y Bárbara Sepúlveda, alumnas que junto al tutor René Espinoza realizaron el diagnóstico según cada caso.

Durante la jornada se realizaron Otoscopias, entrega de información de prevención y educación sobre a la correcta higiene del oído, así como la importancia de la consulta periódica al especialista.

Igualmente, las estudiantes agendaron horas para evaluación clínica de la audición en el Laboratorio de Audiología de sede San Joaquín. Debido al gran éxito, la agenda se completó por el mes de abril. Se espera poder seguir realizando estas actividades y así dar a conocer el rol del Fonoaudiólogo.

SEDE SAN JOAQUÍN: VOLUNTARIADO DAE DONÓ ÚTILES ESCOLARES EN EL PRINCESS MARGARET COLLEGE

12 Abril 2019

LINEA: VcM Social
PROGRAMA: Voluntariado
SEDE: San Joaquín



Como parte de las actividades del voluntariado “Ayúdales a volver al colegio” impulsada por la Dirección de Asuntos Estudiantiles (DAE) de IPCHILE sede San Joaquín, alumnas de la carrera Técnico de Nivel Superior Asistente en Educación de Párvulos donaron útiles a los niños y niñas del Princess Margaret College.

La jornada además de la entrega del donativo recolectado por estudiantes de la sede, también contempló un grato compartir lleno de la alegría de los alumnos del colegio de enseñanza básica, que tiene un 80% de alumnos prioritarios y un 10% preferentes.

Entre que fueron recibidos con mucho agradecimiento por parte de alumnos, familias y autoridades del Princess Margaret College los artículos destacan: cuadernos, lápices, sacapuntas, gomas y cuentos infantiles.

SEDE SAN JOAQUÍN: FONOAUDIOLÓGIA DICTÓ TALLERES SOBRE CUIDADOS DE LA VOZ A LA COMUNIDAD

15 Abril 2019

LINEA: VcM Social
PROGRAMA: Servicios a la Comunidad
SEDE: San Joaquín

Con la finalidad de brindar técnicas para disminuir la gran incidencia de disfonía en docentes y cantantes de coros de iglesia, alumnas de internado de la carrera de Fonoaudiología de IPCHILE sede San Joaquín dictaron talleres sobre los cuidados de la voz en profesionales con altas demandas vocales.

Acompañadas por la tutora de práctica del área de voz las estudiantes brindaron información teórica, así como práctica que se debe tomar en cuenta para el cuidado de la salud vocal. Estos talleres se realizaron en distintos colegios de la comuna y también en iglesias del sector. Ambos grupos intervenidos destacan el valor de las herramientas aportadas y reconocen la necesidad de integrar estos conocimientos a su vida laboral y formación espiritual.



SEDE SAN JOAQUÍN: TALLERES EXTRACURRICULARES, ESPACIO DE RECREACIÓN PARA LOS ESTUDIANTES

16 Abril 2019

LINEA: VcM Comunidad Interna
PROGRAMA: Talleres
SEDE: San Joaquín

Con éxito iniciaron los talleres extra curriculares en IPCHILE sede San Joaquín, actividades que además de impulsar una formación integral, brindan a los estudiantes espacios para el sano compartir y entretenimiento.

Estas acciones organizadas por la Dirección de Asuntos Estudiantiles (DAE), se desarrollan en diferentes áreas entre las que destaca: la deportiva, cultural y social, por lo que se coordinaron talleres de Futbolito, Acondicionamiento Físico, Lengua de Señas y Excel 1.

El horario y lugar del desarrollo de estas actividades, fue adaptado para garantizar la mayor participación de estudiantes, lo que se traduce en una excelente instancia, tanto recreativa como de participación social ya que se encuentran en ellos alumnos de distintas carreras y secciones.



SEDE SAN JOAQUÍN: CON DIFERENTES ACTIVIDADES ESTUDIANTES CELEBRARON EL DÍA DEL TERAPEUTA OCUPACIONAL

17 Abril 2019

LINEA: VcM Social
PROGRAMA: Socialización
SEDE: San Joaquín



En el marco de la celebración del Día Nacional de Terapeuta Ocupacional, estudiantes de la carrera Terapia Ocupacional de IPCHILE sede San Joaquín realizaron diferentes actividades que destacan el quehacer profesional de dicha área.

Entre las acciones desarrolladas destaca la visita al Club Deportivo de Bocha Paralímpica "A una lengua", quienes realizaron una muestra de la disciplina; también se realizó una charla motivacional a los estudiantes de tercer año, dictada por Patricia Contreras, terapeuta ocupacional titulada de IPCHILE.

Durante los dos últimos días los estudiantes de 4to y 5to año de la carrera participaron en el taller de Gestión de Proyectos y como jornada de cierre se dio bienvenida a los alumnos de primer año con actividades recreativas que permitió un sano compartir entre la comunidad estudiantil de la carrera.

SEDE SAN JOAQUÍN: ENTREVISTA EN LENGUA DE SEÑAS TÁCTIL FORTALECIÓ CONOCIMIENTOS DE ESTUDIANTES

26 Abril 2019

LINEA: VcM Comunidad Interna
PROGRAMA: Talleres
SEDE: San Joaquín

Estudiantes de las carreras de Técnico de Nivel Superior en Educación Diferencial e Inclusión, así como de Asistente en Educación de Párvulos, presenciaron una entretenida entrevista que se le realizó a Kathy, quien es sordo ciega y contó su experiencia a través de la Lengua de Señas Táctil con la docente interprete, Daniela Navarro.

Las alumnas del 3er semestre de Educación Diferencial e Inclusión, cursan actualmente la asignatura de Lengua de Señas y pusieron en práctica todo lo aprendido hasta ahora. Igualmente, colaboraron con el deletreo, preguntas formales y básicas de comunicación, evidenciando así los avances de sus aprendizajes y valorando esta importante herramienta comunicativa.

Por su parte, las estudiantes de Asistente en Educación de Párvulos, consideraron la experiencia como valiosa entendiendo la relevancia de su accionar en la educación y la vinculación con el desarrollo del país. De la misma forma, las participantes se mostraron motivadas para realizar futuros talleres de esta disciplina y adquirirla como herramienta para su desarrollo personal y profesional

Kathy, contó de su vida y su experiencia, lo positivo y negativo que ha vivido y cómo ella, con una vitalidad envidiable, ha sobrepasado todos los obstáculos para alcanzar sus metas, desarrollándose en esta sociedad como una más y teniendo un gran futuro por delante.



SEDE SAN JOAQUÍN: AUTORIDADES SOSTUVIERON ENCUENTRO CON ESTUDIANTES

30 Abril 2019

LINEA: VcM Comunidad Interna
PROGRAMA: Socialización
SEDE: San Joaquín



Con un ameno desayuno se realizó un encuentro que permitió el compartir entre los alumnos beneficiados por la Beca Interna de Rendimiento Académico IPCHILE, Delegados Estudiantiles por carrera y representantes de secciones con las autoridades de la sede San Joaquín. Los temas abordados durante el desayuno fueron variados y de interés de todas las partes, en especial de los alumnos y la conclusión general, fue estrechar esfuerzos por avanzar en el modelo educativo de IPCHILE en futuras reuniones.

Entre los asistentes destacan: Carolina Enríquez, de Contabilidad General Virtual; Alex Serrano y Rodrigo Cerda, de Técnico de Nivel Superior en Masoterapia; Claudia Donoso, Bárbara Faúndez y Daniela Pereira TNS en Asistente en Educación de Párvulo; todos alumnos becados por Rendimiento Académico; Gonzalo Valdés, Vicerrector de la sede San Joaquín y Sede Virtual; Loreto Andrade, Directora Académica; Jaime Azócar, Director Administrativo e Iván Montealegre, Jefe DAE.

IPCHILE SEDE REPÚBLICA



Nuestra Sede República está ubicada en el Barrio Universitario de Santiago, donde convergen otras instituciones de Educación Superior conformando un ambiente juvenil de particular riqueza que ofrece un espacio para el encuentro, las actividades culturales, deportivas y la apertura de nuevos horizontes. Dividida en los edificios España, Central y República, esta sede cuenta con 43.000 metros cuadrados y está especialmente diseñada para desarrollar labores educacionales en virtud de un concepto de funcionalidad, amplitud, comodidad y modernismo, donde cada detalle está pensado para brindar al estudiante el máximo apoyo, dentro de un ambiente armónico que irá en directo beneficio del logro de sus intereses educacionales. Ofrecemos al alumno una infraestructura de calidad con nuevos y adecuados espacios: Salas de Computación, Laboratorios, Salas de Estudio, Talleres, Biblioteca, Cafeterías y todo lo necesario para realizar las distintas actividades académicas que demanda una íntegra formación superior. IPCHILE Sede República cuenta con 163 salas de clases, 51 laboratorios de especialidad, 13 Laboratorios de Computación habilitados con más de 900 computadores conectados a Internet, que prestan servicio a las distintas carreras. Este equipamiento permite que nuestros alumnos reciban las herramientas necesarias para incorporarse en forma óptima al mundo del trabajo y la tecnología. Al servicio de nuestra comunidad estudiantil se encuentra una moderna Biblioteca, donde se pueden encontrar todas las bibliografías necesarias para un superior desarrollo profesional. Además, cuenta con la información, tecnología y espacio físico adecuado a los requerimientos y necesidades académicas. La Biblioteca también está equipada con terminales para la investigación en Internet, permitiendo a nuestros alumnos disponer de instancias de comunicación con el mundo. Tenemos modernos gimnasios dotados de los equipos necesarios para ayudar a los alumnos a lograr un desarrollo físico integral y contribuir a su recreación, es parte también del entorno físico que IPCHILE pone a disposición de toda la comunidad académica.

SEDE REPÚBLICA: ALUMNOS DE CONTABILIDAD GENERAL Y AUDITORÍA BRINDAN ASESORÍA EN OPERACIÓN RENTA 2019

04 Abril 2019

LÍNEA: VcM Social
PROGRAMA: Servicio a la Comunidad
SEDE: República

En el marco de la Operación Renta 2019 los estudiantes de Contabilidad General y Auditoría de IPCHILE sede República en conjunto con los asesores del Servicio de Impuestos Internos (SII), apoyan a los contribuyentes para que realicen su Declaración Anual de Impuestos de manera expedita e informada.

Abigail Veloso Vidal, directora de carrera indicó que “esta es una gran oportunidad para que nuestros alumnos interactúen con el público, llevando a la práctica lo aprendido en clases y asumiendo el rol de asesores en la Operación Renta”.

Esta instancia que ha tenido una positiva acogida de parte del público en general, ha permitido a los estudiantes desarrollar sus habilidades blandas adquiridas durante su proceso académico para insertarse con éxito en el mundo laboral. Este punto de atención funcionará durante todo el mes de abril, de lunes a viernes, de 9:00 a 13:00 horas, en el laboratorio RLC03 ubicado en República 285, Santiago.



SEDE REPÚBLICA: COMITÉ PARITARIO OBTUVO RECONOCIMIENTO POR GARANTIZAR ESPACIOS DE TRABAJO SEGUROS

16 Abril 2019

LÍNEA: VcM Medio Interno
PROGRAMA: Otras Actividades
SEDE: República

El Comité Paritario de Higiene y Seguridad de IPCHILE sede República, recibió la certificación Plata de parte de la Mutual de Seguridad, esto en reconocimiento por la gestión que en apoyo con la Vicerrectoría ha logrado implementando acciones de control para disminuir las causas de incidentes, accidentes y enfermedades laborales.

Roberto Heyermman, sub gerente de Prevención de la Región Metropolitana de la Mutual de Seguridad, destacó el trabajo realizado por la sede que permitió en un par de meses subir de categoría Bronce a Plata. Junto con ello, felicitó a las autoridades y funcionarios por el compromiso demostrado, ya que “este trabajo en conjunto permitió convertirse en un mejor espacio para trabajar, debido a que cuenta con mayores estándares de seguridad”, afirmó.

El Presidente del Comité Paritario de Higiene y Seguridad, Raúl Farías, indicó que “la Certificación Plata es una señal del cumplimiento de las labores que se han venido realizando y también, evidencia el compromiso de la Vicerrectoría de nuestra sede que brindó el apoyo y los recursos necesarios para alcanzar este logro”.



SEDE REPÚBLICA: MÁS DE 80 PERSONAS PARTICIPARON EN JORNADA DE DONACIÓN DE SANGRE

17 Abril 2019

LINEA: VcM Comunidad Interna
PROGRAMA: Voluntariado
SEDE: República

Como parte de las actividades orientadas al servicio de la comunidad, en las instalaciones de IPCHILE sede República se realizó la Campaña de Donación de Sangre.

El operativo fue organizado por la Dirección de Asuntos Estudiantiles (DAE) y la Dirección de Carrera de Técnico de Nivel Superior en Enfermería en alianza con el Centro de Sangre Metropolitano y contó con la participación de 40 alumnos del primer año de esta carrera.

“Los estudiantes que apoyaron el proceso, previamente hicieron una visita técnica al Centro Metropolitano de Sangre, donde conocieron en terreno y de primera fuente el proceso productivo que se realiza tras la donación altruista, a su vez, lograron sensibilizarse con la importancia y el sentido que tiene este tipo de campañas”, señaló María Ignacia Vergara, directora de carrera en sede.

Por su parte, Sally Flores, Jefa de Asuntos Estudiantiles IPCHILE República, indicó que “este operativo se realizó en el marco de actividades que la DAE en conjunto con la Dirección de Carrera han planificado para promover el servicio a la comunidad, así como la participación de los estudiantes, a través de una experiencia significativa”.



ESTUDIANTES DE TNS EN ANALISTA PROGRAMADOR COMPUTACIONAL INICIARON ACTIVIDADES DE A+S

23 Abril 2019

LINEA: VcM Medio Interno
PROGRAMA: Socialización
SEDE: República

La Coordinación de Aprendizaje más Servicio (A+S) del área de docencia de IPCHILE socializó (a través de la plataforma mentimeter) los lineamientos centrales de la metodología a los estudiantes de la carrera Técnico de Nivel Superior en Analista Programador Computacional.

En las instalaciones de la Corporación de Deportes de la comuna Cerro Navia se desarrolló una reunión sobre el “Ajuste de expectativas con el socio comunitario”, instancia donde los alumnos conocieron las especificaciones del software que se necesita para gestionar la gran cantidad de talleres deportivos y recreativos disponibles para la comunidad de las distintas disciplinas deportivas.

El director de la Corporación, Claudio Varela y el equipo de trabajo liderado por Felipe Fuenzalida, destacaron la importancia de la visita de los estudiantes para contextualizar las actividades académicas con la realidad de la comuna. La instancia contó con la participación de la directora de escuela de Ingeniería, Daniela Martínez, el director de carrera, Félix Ortega y Felipe Montenegro, docente de la carrera, quienes resaltaron la posibilidad de que los estudiantes participen del programa de A+S.

Cabe destacar el servicio está inserto en la asignatura “Proyecto de Titulación”, siendo un proyecto pionero en desarrollar un servicio a la comunidad previo a la titulación de los estudiantes. Se demuestra que A+S es una metodología versátil que se puede implementar en distintos momentos del proceso formativo.



SEDE REPÚBLICA: MÁS DE 150 PERSONAS ASISTIERON A SEMINARIO DE TERAPIA OCUPACIONAL

23 Abril 2019

LINEA: VcM Disciplinar
PROGRAMA: Educación Continua
SEDE: República

Con éxito se realizó seminario sobre la especialidad, actividad de carácter académico organizada por la carrera de Terapia Ocupacional de IPCHILE sede República y dirigida a estudiantes, docentes y tutores de Campo Clínicos.

El evento contó con la participación de tres expositores externos y un titulado de Terapia Ocupacional de esta institución, quienes compartieron con los alumnos sus experiencias personales y profesionales relacionadas con la disciplina.

Claudia Muñoz Masini, terapeuta ocupacional, detalló información sobre la Incursión de la Terapia Ocupacional en Trastornos de la Alimentación; Por su parte, Jonathan Solís Sanhueza, Educador Canino, habló sobre la Terapia Asistida con Animales, Trastorno del Espectro Autista y Terapia Ocupacional. Claudia Alzamora, familiar de una estudiante sorda, también intervino en la actividad y planteó la Importancia de la Inclusión en la Educación Superior; otro punto destacado fue el abordado por José Rivadenerira, quien relató su experiencia como docente a cargo del Programa de Inclusión Universitaria que actualmente desarrolla en la Universidad de Los Lagos.

Andrea Joo, directora de la carrera Terapia Ocupacional, señaló que “es importante que los estudiantes se sientan identificados con la historia de la profesión, que puedan comprender y valorar los hitos que se desarrollan en el país relacionados con la disciplina y de esta forma sentirse comprometidos con sus estudios y con la Institución”.



SEDE REPÚBLICA: ESTUDIANTES DE FONOAUDILOGÍA BRINDARON ATENCIÓN A 60 PERSONAS DE FLORIDOWN

24 Abril 2019

LINEA: VcM Social
PROGRAMA: Voluntariado
SEDE: República

Para celebrar el Día Mundial del Síndrome de Down, 50 alumnos de Fonoaudiología de IPCHILE sede República, realizaron un operativo de salud en la I. Municipalidad de la Florida.

Esta actividad que forma parte de la labor académica y social que la carrera impulsa para dar a conocer los distintos ámbitos laborales donde se puede desempeñar un Fonoaudiólogo, permitió desarrollar talleres de limpieza y cuidado auditivo y otoscopias. Además, de brindar atención a personas de 6 a 18 años con Síndrome de Down del Centro de Deporte para niños Floridown y sus familiares.

Alejandra Villarroel, directora de carrera de Fonoaudiología, señaló que “visualizar nuestro trabajo como terapeutas de la comunicación en este contexto potencia lo realizado diariamente en el aula y le da sentido a nuestro quehacer y responsabilidad en el contexto actual”.

Cada 21 de marzo, se celebra el Día Mundial del Síndrome de Down, una celebración promovida por la Organización de Naciones Unidas y secundada por un gran número de organizaciones nacionales e internacionales que busca la concienciación pública sobre el Síndrome de Down.



SEDE REPÚBLICA: DAE PRESENTÓ OBRA DE TEATRO EL PRINCIPITO INCLUSIVO

25 Abril 2019

LINEA: Vcm Comunidad Interna
PROGRAMA: Otras Actividades
SEDE: República

En el marco del Proyecto FDI ICH1901 “Taller de Lengua de Señas para Oyentes, con el Propósito de Mejorar la Accesibilidad de las Personas Sordas”, en IPCHILE sede República se presentó la obra “El Principito Inclusivo”, de la Compañía de Teatro Inclusivo Oh! Válgame Dios Nicanor.

La obra de teatro que fue dirigida a estudiantes de las jornadas diurna y vespertina, se desarrolló de forma simultánea en el lenguaje de señas y oral para propiciar un espacio de acercamiento a la cultura sorda y vivenciar la inclusión.

Sobre el sentido de llevar a cabo la representación de este clásico de la literatura universal utilizando este formato, Sandra Barrera Mera, Directora General de la Compañía señaló que “un paso para lograr en la sociedad la comprensión de personas con discapacidad sensoriales diferentes, es la posibilidad de presentar a las diferentes comunidades obras de teatro en lengua de señas y oral simultáneamente, para que la comunidad oyente y sorda interactúen en espacios públicos y así el espectador pueda en igual de condiciones disfrutar de nuestros montajes teatrales”.

A la actividad asistieron 92 estudiantes de las carreras Técnico en Educación Diferencial e Inclusión, Psicopedagogía, Nutrición y Dietética y Técnico en Enfermería.



SEDE REPÚBLICA: CEREMONIA DE INVESTIDURA DE TNE EN ODONTOLÓGIA SELLÓ COMPROMISO DE ESTUDIANTES

30 Abril 2019

LINEA: Vcm Comunidad Interna
PROGRAMA: Socialización
SEDE: República

Bajo un ambiente de alegría 65 estudiantes del segundo año de la carrera de Técnico de Nivel Superior en Odontología de IPCHILE sede República participaron en la Ceremonia de Investidura.

Este evento que se realiza todos los años permite visibilizar el compromiso y la responsabilidad que asumen los alumnos con su carrera y sus pacientes, y participaron los estudiantes del penúltimo semestre que comienzan a cursar las asignaturas clínicas de especialidad y están próximos a iniciar su pre-práctica profesional.

Sobre la importancia de esta actividad académica, Héctor Acuña, director de carrera señaló que “esta ceremonia tiene un gran componente simbólico para los estudiantes, pues además de recibir su uniforme de trabajo, se están comprometiendo, con ellos mismos, sus familiares y la sociedad”.

A la ceremonia asistieron 300 personas entre alumnos, familiares, docentes y autoridades académicas de la sede.



IPCHILE SEDE RANCAGUA



Nuestra Sede ubicada en la VI Región del Libertador Bernardo O'Higgins, cuenta con salas de clases equipadas con un estándar que permite al alumno la facilidad del aprendizaje a través de variados medios audiovisuales, los que responden a las exigencias del actual mercado, permitiendo además un apoyo directo a la gestión del docente en aula. Dispone de una Sala Didáctica de Educación, que satisface los requerimientos de las carreras de Educación General Básica y Educación Parvularia, Sala de Habilidades Clínicas y Laboratorio de Anatomía, espacios utilizados por la carreras del área de Salud. También, cuenta con Laboratorios de Computación, Biblioteca, Talleres de Gastronomía, Talleres de Mecánica Automotriz y Minería. Nuestras instalaciones en la ciudad de Rancagua, Avenida Cuevas 135, corresponde a un proyecto de arquitectura que consiste en un edificio de tres pisos con un total de 3.670 metros cuadrados (mts²) construidos. También contamos con edificios en la Avenida Mujica 120 y Zañartu 246.

SEDE RANCAGUA: OPERATIVO DE ATENCIÓN OFTALMOLÓGICA SE REALIZÓ CON ÉXITO

12 Abril 2019

LINEA: VcM Comunidad Interna
PROGRAMA: Otras Actividades
SEDE: Rancagua

Comunidad de IPCHILE sede Rancagua participó en la jornada oftalmológica preventiva, donde especialistas del área realizaron evaluaciones de manera preventiva en la salud visual.

La actividad organizada por la Dirección de Asuntos Estudiantiles de la sede, también ofreció la opción a compra de lentes ópticos, con variedad en cristales y armazón a precios accesibles en comparación con el mercado.

Para finalizar, el operativo y tomando en cuenta los favorables resultados, la DAE informó que se coordinará una nueva jornada de atención en horario vespertino y de manera paralela se entregarán los lentes a quienes compraron en esta oportunidad.



SEDE RANCAGUA: REUNIÓN ENTRE DELEGADOS ESTUDIANTILES PERMITIÓ ESTABLECER VÍNCULOS

26 Abril 2019

LINEA: VcM Comunidad Interna
PROGRAMA: Voluntariado
SEDE: Rancagua



Delegados de las carreras Técnico de Nivel Superior en Asistente en Educación de Párvulos, TNS en Educación Diferencial e Inclusión y Psicopedagogía de IPCHILE sede Rancagua, sostuvieron el I encuentro correspondiente al 2019.

El objetivo de la actividad fue la generación de vínculos entre delegados de las carreras del área de Educación, para potenciar su participación en las diversas actividades de las carreras, así como las impulsadas por la Dirección de Asuntos Estudiantiles, también se abordó el reconocimiento del trabajo que desarrollan a favor de su grupo de curso, potenciando el sello Institucional.

En la reunión también estuvieron presentes diferentes autoridades de la sede como: la Directora Académica, Directores de carrera y Coordinadores de Práctica y Área.

SEDE RANCAGUA: DAE ORGANIZÓ ACTIVIDAD DE FORMACIÓN PARA DELEGADOS ESTUDIANTILES

29 Abril 2019

LINEA: VcM Comunidad Interna
PROGRAMA: Otras Actividades
SEDE: Rancagua

Con la participación de 18 delegados estudiantiles, la Dirección de Asuntos Estudiantiles (DAE) de IPCHILE sede Rancagua se realizó la primera capacitación para el año académico 2019.

La jornada tuvo una duración aproximada de tres horas y contó con la participación del Vicerrector de sede, Álvaro Yamal Yakich, quien agradeció el compromiso que ha tenido cada uno de los presentes con la institución.

La actividad de formación que estuvo en manos de Miguel Ramírez, contempló el desarrollo de temas como el Liderazgo, Éxito, Habilidades Comunicativas, el Aporte personal y la capacitación que cada delegado tiene para generar redes entre sus pares, así como la Vinculación con el Medio teniendo como foco el Sello Estudiantil.



IPCHILE SEDE TEMUCO



Para cumplir con nuestra Misión de consolidarnos entre las instituciones líderes de Educación Superior Técnica y Profesional de nuestro país y brindar una formación de calidad accesible a todos a quienes aspiren a formarse con nosotros, a partir de 2012 instalamos la sede en la ciudad de Temuco.

Es así que, y reconociendo el gran avance experimentado por la capital de la Región de La Araucanía, esta sede pone a disposición de los alumnos más de 7.800 metros cuadrados, con Laboratorios y Talleres de Habilidades Clínicas, Anatomía, Mecánica, entre otros espacios que albergan los sueños de todos nuestros estudiantes.

IPCHILE Temuco está ubicado en la Calle Claro Solar 1088, Prat y Rodríguez en pleno centro de la ciudad, permitiendo el fácil acceso a quienes estudien en nuestra institución, contando además con una infraestructura de primer nivel, característica presente en las cinco sedes de IPCHILE.

SEDE TEMUCO: ESTUDIANTES DE MASOTERAPIA PRESENTES EN TRIATLÓN CHOSHUENCO

02 Abril 2019

LINEA: VcM Social
PROGRAMA: Servicios a la Comunidad
SEDE: Temuco



Con el objetivo de poner en práctica sus conocimientos, los estudiantes de la carrera Técnico de Nivel Superior en Masoterapia de IPCHILE sede Temuco, participaron en calidad de apoyo en el I Triatlón Choshuenco 2019, actividad deportiva organizada por la Ilustre Municipalidad de Panguipulli y que contó con la participación 100 atletas .

En esta oportunidad los alumnos fueron tutelados por el docente Cristian Arriagada, quien supervisó la correcta aplicación del masaje y mostró en terreno una forma del ejercicio profesional del área disciplinar deportiva de la carrera.

Con estas acciones, IPCHILE ratifica su compromiso con el fortalecimiento del Perfil de Egreso de sus estudiantes y confirma su asistencia para la iniciativa que se realizará durante en 2020.

SEDE TEMUCO: ESCUELA DE ADMINISTRACIÓN Y NEGOCIOS ENTREGÓ CERTIFICADO A USUARIOS DE FONDO ESPERANZA

03 Abril 2019

LINEA: VcM Social
PROGRAMA: Servicio a la Comunidad
SEDE: Temuco

En los espacios de la Caja de Compensación Los Andes en Temuco se realizó la ceremonia de certificación de los usuarios de la Fundación Fondo Esperanza, quienes participaron en capacitaciones desarrolladas por IPCHILE en las áreas de Competencias Emprendedoras, Finanzas Básicas, Contabilidad y Registros Laborales.

Marco Luna, Director de las carreras Técnico e Ingeniería en Administración de Empresas de IPCHILE sede Temuco, destacó la gran labor efectuada en conjunto con los docentes y representantes de Fondo Esperanza para generar un trabajo continuo y de colaboración permanente entre ambas instituciones, el cual se espera continúe favoreciendo a nuevos usuarios durante el año 2019.

Es importante recordar que los talleres en donde participaron más de 20 personas fueron dictados por los docentes de IPCHILE, entre los que destacan Gerald Manríquez, Juan Carlos Riquelme y Marcelo Jano.



SEDE TEMUCO: ESTUDIANTES DE 2DO AÑO DE ASISTENTE EN EDUCACIÓN DE PÁRVULOS ORGANIZARON COMPARTIR DE EXPERIENCIAS

04 Abril 2019

LÍNEA: VcM Comunidad Interna
PROGRAMA: Socialización
SEDE: Temuco



Con el objetivo de fortalecer los lazos de compañerismo y el sentido de pertenencia las estudiantes de la carrera Técnico de Nivel Superior Asistente en Educación de Párvulos de IPCHILE sede Temuco, participaron en un compartir de experiencias.

La actividad estuvo organizada por alumnas del segundo año, de la jornada Vespertina, quienes liderada por la docente, Carolina Espinoza y la Dirección de Carrera, prepararon este encuentro para dar bienvenida a las chicas que inician el primer nivel.

En nombre de las compañeras de segundo año, la estudiante Cecilia Pinto, expresó a la nueva generación emotivas palabras orientadas a sensibilizar y destacar la importancia que tiene el confiar en sus capacidades para enfrentar con éxito el desafío de estudiar.

La docente a cargo de la actividad, señaló que “es relevante generar instancias en donde las estudiantes puedan compartir experiencias. Muchas de las personas que ingresan a la jornada vespertina, llevan varios años sin estudiar, lo que les causa incertidumbre frente a lo que enfrentarán”.

SEDE TEMUCO: CHARLA SOBRE MICOTOXINAS FORTALECIÓ CONOCIMIENTOS A ESTUDIANTES DE TNS EN ENFERMERÍA

06 Abril 2019

LÍNEA: VcM Disciplinar
PROGRAMA: Educación Continua
SEDE: Temuco

Con el objetivo de ampliar sus conocimientos los estudiantes de Técnico de Nivel Superior en Enfermería de IPCHILE sede Temuco, asistieron a la charla informativa denominada: Micotoxinas ¿Qué estamos comiendo?

Esta actividad dictada por la biotecnóloga oriunda de Brasil, Jessica Souza, candidata a doctora en Ciencias en RRNN de la Universidad de la Frontera, quien durante su ponencia abordó diferentes temas sobre la inocuidad alimentaria y salud pública, centrados en investigaciones nacionales e internacionales con énfasis en la contaminación por Micotoxinas producidas por hongos.

La directora de la carrera en Técnico en Nivel Superior en Enfermería, Nirma Carrasco recaló la importancia en la vinculación temprana de materias atingentes al mundo laboral, facilitando información científica actualizada y directamente relacionada al desarrollo de profesionales del área de la salud.



SEDE TEMUCO: MITA 2019 CONTÓ CON APOYO LOGÍSTICO DE ESTUDIANTES DE PREPARACIÓN FÍSICA

08 Abril 2019

LINEA: VcM Social
 PROGRAMA: Educación Continua
 SEDE: Temuco



Estudiantes de la carrera de Preparación Física de IPCHILE sede Temuco, participaron dentro de la organización de la Maratón Internacional Temuco Araucanía (Mita) 2019, evento deportivo más importante del Sur de Chile.

Esta actividad aprobada por la Federación Atlética de Chile y la Asociación Internacional de Federaciones de Atletismo es un maratón clasificatorio al sudamericano.

La Mita 2019 convocó a más de 5.000 atletas que corrieron en las distintas categorías y distancias: 5K familiar y masiva, 15K y la maratón (42K).

SEDE TEMUCO: CARRERA DE TNS EN EDUCACIÓN DIFERENCIAL E INCLUSIÓN AVANZA EN CONVENIOS DE COOPERACIÓN MUTUA

09 Abril 2019

LINEA: VcM Social
 PROGRAMA: Educación Continua
 SEDE: Temuco

Como parte de las actividades de Vinculación con el Medio que se adelantan en IPCHILE La Serena, representantes de la carrera Técnico de Nivel Superior en Educación Diferencial e Inclusión de la sede participaron en el acto de inicio del año escolar del Colegio Antumalal de Pallanlelún.

Yerka Gandulfo, Directora de Carrera, señaló que la visita tuvo como objetivo, afianzar los lazos de comunicación de cara a la firma de un convenio de cooperación mutua entre ambas instituciones. “Participar en este tipo de actividades es una instancia que permite potenciar la acogida que tienen las instituciones con nuestras estudiantes”, dijo.

El acto contó con personas significativas de la comunidad, entre las que destacan el alcalde de la comuna de Lautaro, presidentes vecinales, representantes de Carabineros, bomberos, entre otros.



SEDE TEMUCO: CARRERA DE PSICOPEDAGOGA REALIZÓ CAPSULAS TEMÁTICAS CON ESTUDIANTES DE PRIMER AÑO

10 Abril 2019

LINEA: VcM Comunidad Interna
 PROGRAMA: Socialización
 SEDE: Temuco



Dentro de las actividades planificadas por el equipo Directivo de la carrera de Psicopedagogía de IPCHILE sede Temuco, se desarrollaron actividades denominadas Capsulas Temáticas, charlas que buscan potenciar las competencias disciplinares y sociales declaradas en el Perfil de Egreso.

Esta jornada estuvo dirigida a estudiantes de primer año que hacen vida en las jornadas diurna y vespertina. Patricia Zambrano Alveal, directora de carrera, realizó una clase magistral abordando temáticas tales como: Estado del Arte de la Carrera, Competencias Declaradas en el Perfil de Egreso y el Campo Ocupacional para el Psicopedagogo(a).

Los participantes se sintieron contentos por la actividad y bienvenida por parte de la carrera, al tiempo que manifestaron palabras de agradecimiento destacando que sueñan con ser un profesional que impulse un cambio en la sociedad.

Durante el desarrollo de la actividad, docentes destacados de la carrera abordaron temáticas significativas entre las que destacan los diferentes roles del Psicopedagogo/a.

SEDE TEMUCO: ESTUDIANTES AD PORTAS DE EGRESO DE PSICOPEDAGOGÍA FORTALECEN HABILIDADES PARA EMPRENDER

11 Abril 2019

LINEA: VcM Comunidad Interna
 PROGRAMA: Vinculación con Titulados
 SEDE: Temuco

Dentro de las actividades planificadas por el equipo directivo de la carrera Psicopedagogía de IPCHILE sede Temuco, se realizó el taller denominado Fortalecimiento de Capacidades Emprendedoras, actividad que se desarrolló con el objetivo de potenciar las habilidades de los estudiantes Ad Portas de Egreso.

En la capacitación que participaron estudiantes de las jornadas diurna y vespertina, fue dictada por el Magister en Economía, Marco Rebolledo, quien abordó puntos importantes que se deben tomar en cuenta al momento de emprender, entre los que destacan: Persistencia, Fijación de Metas, Planificación y Seguimiento.

Patricia Zambrano Alveal, directora de carrera señaló que “el taller permitió fortalecer los aprendizajes y habilidades de los estudiantes para su futuro laboral y profesional. Es pertinente la realización de estas actividades puesto que, permite potenciar la confianza de nuestros estudiantes en sus conocimientos y capacidades, propio del Sello IPCHILE”.

Los estudiantes agradecieron el taller realizado, señalando que la actividad les permitió reconocer los recursos personales que cuentan para emprender, conociendo además, los aspectos que son necesarios para alcanzar sus metas profesionales.



SEDE TEMUCO: DOCENTES SE CAPACITAN PARA IMPLEMENTAR PROYECTOS FOCOS

12 Abril 2019

LINEA: VcM Comunidad Interna
 PROGRAMA: Focos Docentes
 SEDE: Temuco



Docentes de IPCHILE sede Temuco participaron en taller de Apoyo a la Implementación de Proyectos FOCOS, con el objetivo de afianzar sus conocimientos en la implementación de sus ideas bajo metodologías activas de enseñanza-aprendizaje.

La capacitación fue dictada por Paola Bravo Álvarez, coordinadora de Innovación Metodológica de IPCHILE, quien durante su intervención expuso temas importantes para la generación de experiencias educativas enriquecedoras buscando fortalecer competencias específicas del Perfil de Egreso de los estudiantes, además de promover atributos personales propios del sello institucional.

Esta fue una jornada exitosa de aprendizajes, donde se intercambiaron experiencias, conocimientos y muchas ganas de mejorar sus prácticas pedagógicas mediante la construcción de un proyecto concreto.

SEDE TEMUCO: AUTORIDADES REALIZAN TRABAJO COLABORATIVO PARA IMPULSAR LA EDUCACIÓN TÉCNICO – PROFESIONAL DE LA REGIÓN

15 Abril 2019

LINEA: VcM Institucional
 PROGRAMA: Otras Actividades
 SEDE: Temuco

Con el objetivo de identificar desafíos y oportunidades de las instituciones de Educación Superior Técnico-Profesional de La Araucanía, IPCHILE sede Temuco participó en la reunión de los Capítulos Regionales, actividad convocada por el Consejo de Institutos Profesionales y Centros de Formación Técnica Acreditados, Vertebral.

Esta instancia que tuvo lugar en INACAP, estuvo dirigida por el director ejecutivo de Vertebral, Leopoldo Ramírez y contó con la presencia de las autoridades académicas de Santo Tomás, Instituto de Estudios Bancarios Guillermo Subercaseaux y AIEP, quienes trabajaron en acciones conjuntas para generar propuestas sectoriales con foco local, además del desarrollo de proyectos colaborativos e iniciativas para posicionar y visibilizar la importancia de la formación técnico-profesional.

Al respecto, la Vicerrectora de INACAP sede Temuco, Gladys Brito, destacó que “es muy relevante poder trabajar en red junto a otras instituciones para así detectar los desafíos y oportunidades que tenemos en nuestra región, profundizando en el quehacer de la Educación Superior Técnico- Profesional en La Araucanía”.

Es importante destacar que Vertebral se constituyó en el año 2011 y actualmente la conforman 22 instituciones de Educación Superior Técnico-Profesional acreditadas, las que en conjunto representan el 75% de la matrícula del sector, con presencia en 33 ciudades de Chile.



SEDE TEMUCO: ESTUDIANTES DE PSICOPEDAGOGÍA DESARROLLARON ACTIVIDAD DE AUTOCUIDADO Y RELAJACIÓN

16 Abril 2019

LINEA: VcM Social

PROGRAMA: Servicio a la Comunidad



Sensaciones y Emociones tiene por nombre el taller de relajación que estudiantes de Psicopedagogía de IPCHILE sede Temuco, desarrollaron para las trabajadoras del Programa de Atención a Personas en Situación de Discapacidad de la Ilustre Municipalidad de Temuco.

La actividad que consistió en brindar un momento de relajación y promover el autocuidado, a través de las técnicas de Musicoterapia y la Aromaterapia, corresponde a la práctica profesional de Susana Cifuentes y Ximena Cheuquehuala.

La psicóloga Jeimmie Sepúlveda, supervisora del centro de práctica, señaló que “la actividad fue evaluada con éxito y agradecimiento por parte de las usuarias. Se visualiza un buen manejo de grupo, habilidades comunicativas y liderazgo de parte de las estudiantes”.

Este tipo de apoyo brindado por las alumnas de Psicopedagogía, permite el abordaje de las personas en situación de aprendizaje, entendiendo que las emociones son el basamento para aprender. Además, es importante destacar que este es tercer año que la carrera presta su al programa de atención, impulsando las fortalezas humanas como el respeto por la diversidad y el desarrollo del enfoque inclusivo.

SEDE TEMUCO: ESTUDIANTES DE PREPARACIÓN FÍSICA DESARROLLARON CIRCUITOS DEPORTIVOS PARA MÁS DE 300 NIÑOS

17 Abril 2019

LINEA: VcM Social

PROGRAMA: Servicio a la Comunidad

SEDE: Temuco



Para fortalecer los lazos institucionales y celebrar el Día Mundial de la Actividad Física, estudiantes de Técnico de Nivel Superior en Preparación Física de IPCHILE sede Temuco, compartieron con los niños de la Escuela Recabarren.

Durante el encuentro los alumnos de IPCHILE realizaron actividades con más de 300 estudiantes de pre kinder hasta octavo grado, quienes participaron en circuitos orientados a estimular y concientizar sobre la importancia del ejercicio físico y el deporte.

Acompañados por el director de carrera, Fabián Miranda y la docente Carolina Collao, los estudiantes de IPCHILE estuvieron a cargo del arbitraje, monitoreo y apoyo de las distintas actividades.

SEDE TEMUCO: ESTUDIANTES DE TERAPIA OCUPACIONAL CELEBRARON SU DÍA

18 Abril 2019

LINEA: VcM Social
PROGRAMA: Socialización
SEDE: Temuco

Por tercer año consecutivo y bajo el eslogan “Lo diverso es lo que nos une”, IPCHILE sede Temuco celebró en conjunto con otras casas de estudios de la Región de la Araucanía el Día Nacional del Terapeuta Ocupacional.

El evento que reunió a siete instituciones que imparten la carrera permitió desarrollar una jornada académica con énfasis en el concepto de diversidad, con tres ejes temáticos principales: Migración, Interculturalidad y Feminismo, los cuales se abordaron por expertos. Igualmente, la actividad contempló un panel de discusión que detalló los nuevos desafíos para los terapeutas ocupacionales.

Todos los estudiantes de la carrera de Terapia Ocupacional de IPCHILE tuvieron la oportunidad de asistir a la jornada y así enriquecer sus prácticas académicas con temas relevantes a la realidad de las personas y comunidades con las que van a



SEDE TEMUCO: OPERATIVO DE ATENCIÓN AUDIOLÓGICA BENEFICIÓ A NIÑOS DE COLEGIO SANTA CRUZ

22 Abril 2019

LINEA: VcM Social
PROGRAMA: Servicio a la Comunidad
SEDE: Temuco



Por segundo año consecutivo alumnas internas de la carrera de Fonoaudiología de la IPCHILE sede Temuco, realizaron operativo de Atención Fonoaudiológica en el colegio Santa Cruz, de la comuna de Victoria.

Esta actividad estuvo a cargo del fonoaudiólogo docente y tutor de Práctica Profesional, Fernando Parada, quien acompañado por las estudiantes, Yovana Moena, Carolina Paredes, Verónica Vallejos, Guisela Sandoval y Alondra Soto, realizaron Otoscopias y Audiometrías de Screening, así como remitir (de ser necesario) a los pacientes a evaluaciones más detalladas en el Laboratorio de IPCHILE, contemplando Audiometría Tonal, Impedanciometría y en algunos casos lavado de oídos.

Es importante agradecer la gestión y organización del profesional fonoaudiólogo del establecimiento, Pablo Soto Barra, quién se ha dedicado a fortalecer la red entre el colegio y el instituto, señalando la importancia que tiene realizar estas evaluaciones, para descartar patologías asociadas en los niños.

SEDE TEMUCO: ESTUDIANTES DE KINESIOLOGÍA REALIZAN JORNADA DE HIDROREHABILITACIÓN

23 ABRIL 2019

LINEA: VcM Social
PROGRAMA: Servicio a la Comunidad
SEDE: Temuco

Estudiantes de Kinesiología de IPCHILE sede Temuco, participaron en una jornada de Hidrorehabilitación que benefició a niños que padecen patologías neurológicas de la escuela Alenkura.

Esta instancia dio la posibilidad de aplicar la teoría del movimiento y la rehabilitación en un ambiente acuático “Cero Gravedad”, ampliando la mirada del desempeño profesional.

Esta actividad que se desarrollará durante todo el año 2019, donde diez estudiantes de Internado Profesional y 15 de cuarto año de la carrera de Kinesiología evaluarán a niños con patologías neurológicas. Desde la Dirección de carrera se considera muy importante que los estudiantes puedan indagar en esta opción terapéutica, la cual es muy utilizada en países como España y Brasil.



SEDE TEMUCO: VISITAS TÉCNICAS FORTALECEN PERFIL DE EGRESO DE ESTUDIANTES DE TNE EN PREVENCIÓN DE RIESGO

24 ABRIL 2019

LINEA: VcM Productivo
PROGRAMA: Visitas Técnicas Empresa
SEDE: Temuco



Como parte de las actividades planificadas en la asignatura Taller de Integración, estudiantes de la carrera Técnico de Nivel Superior en Prevención de Riesgo de IPCHILE sede Temuco, recorrieron la obra del Complejo Asistencial Padre Las Casas.

En dicha instancia técnica los alumnos experimentaron el contexto del futuro laboral, al tiempo que realizaron un levantamiento de información relevante de la empresa, observando la presencia de los equipos de protección personal y los procedimientos para garantizar espacios de trabajo seguros.

La docente a cargo, Tania Arias, valoró la actividad con sus estudiantes destacando la importancia de que los alumnos conozcan en terreno lo aplicado en aula. Por su parte, Marco Luna, director de la carrera (i), calificó la visita como una actividad valiosa en el aporte al Perfil de Egreso y al desempeño futuro de los estudiantes en el mundo laboral.

SEDE TEMUCO: ALUMNOS DE MASOTERAPIA VISITARON CONOCIERON DE CERCA EL EJERCICIO PROFESIONAL

25 ABRIL 2019

LINEA: VcM Productivo
 PROGRAMA: Visitas Técnicas Empresa
 SEDE: Temuco



Más de 30 estudiantes de primer año de la Técnico en Nivel Superior en Masoterapia de IPCHILE sede Temuco, conocieron en terreno los Masajes de Relajación, Deportivo y de Estética, tres líneas disciplinares de su carrera. Esto se desarrolló en la visita que los alumnos realizaron a los centros de práctica vinculados y fue una gestión desarrollada por la Dirección de Carrera, con el objetivo de que los estudiantes conozcan el ejercicio profesional, ya que es una instancia que enmarca y entrega el significado práctico a las asignaturas que cursarán durante su formación.

SEDE TEMUCO: ESTUDIANTES DE PREVENCIÓN DE RIESGOS RECORRIERON INSTALACIONES DEL CUARTEL GENERAL DE BOMBEROS

26 ABRIL 2019

LINEA: VcM Productivo
 PROGRAMA: Visitas Técnicas Empresa
 SEDE: Temuco

Los espacios del Cuartel General de Bomberos de Temuco fue el escenario para que los alumnos de TNS e Ingeniería en Prevención de Riesgos de IPCHILE Temuco detallaran protocolos orientados al Tratamiento de Emergencias.

Este recorrido técnico corresponde a la planificación académica de las carreras que además de potenciar el Perfil de Egreso de los alumnos, brindó también conocimientos en la importancia del uso de los Equipos de Protección Personal que los bomberos portan al momento de acudir a la atención de eventos.

La actividad contempló que los alumnos conocieran el interior de los vehículos bomberiles, los cuales tienen características especiales para su uso en diferentes operativos. Cabe señalar, que el estudiante Marcelo Campos, quien también cumple funciones como Bombero en la Unidad, fue quien dirigió parte de las explicaciones y procedimientos mostrados en la visita.

El docente a cargo, Francisco Rivas valoró la actividad con sus estudiantes. Marco Luna, Director de la carrera (i), agradeció la oportunidad entregada por el equipo de bomberos, que permitió que los alumnos de IPCHILE aprendieran en terreno lo asociado a emergencias y protocolos de actuación en este tipo de emergencia.



SEDE TEMUCO FIRMÓ CONVENIO CON LA ILUSTRE MUNICIPALIDAD DE FREIRE

29 ABRIL 2019

LINEA: VcM Productivo
PROGRAMA: Visitas Técnicas Empresa
SEDE: Temuco



Para fortalecer la formación de los estudiantes y aportar beneficios a la comunidad, IPCHILE sede Temuco firmó un convenio con la Ilustre Municipalidad de Freire.

Durante la ceremonia, el Alcalde de la Comuna de Freire, José Bravo Burgos, indicó que “esperamos que con este convenio se formalice el aporte que IPCHILE brinda a los habitantes de la comuna, brindando atención de calidad con profesionales idóneos y estudiantes con un marcado sello de servicio público”.

Por su parte, el Vicerrector de la sede, Juan Luis Urzúa, valoró la oportunidad que brinda la Municipalidad al abrir sus puertas a la formación de los estudiantes en etapas avanzadas de sus carreras. En esta instancia, también participaron autoridades de ambas partes quienes compartieron en un grato ambiente de camaradería.

SEDE TEMUCO: ALUMNOS DE TNS EN EDUCACIÓN BÁSICA COMPARTIERON IDEAS Y EXPERIENCIAS

30 ABRIL 2019

LINEA: VcM Comunidad Interna
PROGRAMA: Socialización
SEDE: Temuco

Para fortalecer la formación de los estudiantes y aportar beneficios a la comunidad, IPCHILE sede Temuco firmó un convenio con la Ilustre Municipalidad de Freire.

Durante la ceremonia, el Alcalde de la Comuna de Freire, José Bravo Burgos, indicó que “esperamos que con este convenio se formalice el aporte que IPCHILE brinda a los habitantes de la comuna, brindando atención de calidad con profesionales idóneos y estudiantes con un marcado sello de servicio público”.

Por su parte, el Vicerrector de la sede, Juan Luis Urzúa, valoró la oportunidad que brinda la Municipalidad al abrir sus puertas a la formación de los estudiantes en etapas avanzadas de sus carreras. En esta instancia, también participaron autoridades de ambas partes quienes compartieron en un grato ambiente de camaradería.



Dirección De Vinculación Con El Medio