



San REPÚBLICA

San SAN SEBASTIÁN

San LA SERENA

San TEMUCO

COMO SE ENTIENDE LA VINCULACIÓN CON EL MEDIO EN IPCHILE

IPCHILE entiende la vinculación con el medio como la interacción sistemática, significativa y de mutuo beneficio con el medio disciplinario, tecnológico, productivo, profesional y social, que contribuye al desarrollo institucional, a la formación de nuestros profesionales y al desarrollo de la comunidad nacional y local donde interactúa nuestra institución.

La Política de Vinculación con el Medio en IPCHILE se sustenta en cuatro pilares:

- Complementar la Formación Profesional.
- Retroalimentar los Procesos Académicos en el marco de la mejora continua de las capacidades Institucionales.
- Fortalecer el sello Institucional en coherencia con su Misión y Plan Estratégico.
- Contribuir al desarrollo local en la cual se inserta nuestra Institución.

La vinculación con el medio en IPCHILE es parte de la formación integral de nuestros profesionales.

BOLETIN VINCULACIÓN CON EL MEDIO MARZO 2018

Boletín N°1

MODELO VINCULACIÓN CON EL MEDIO IPCHILE

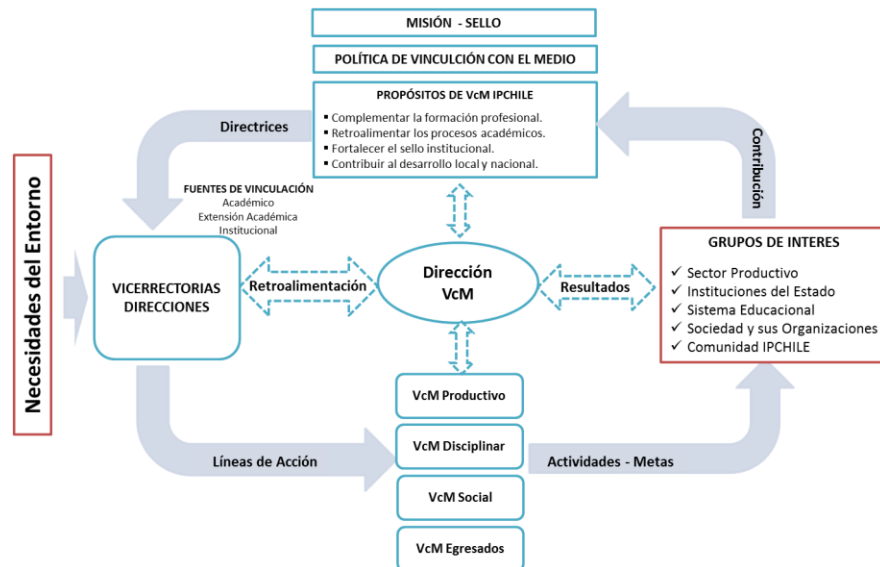

FUENTES DE VINCULACIÓN

PLANO ACADÉMICO actividades de vinculación que se realizan desde las Escuelas y Carreras orientadas a los sectores productivos, educacionales, sociales y gubernamental que contribuyen a mejorar las capacidades institucionales y el desarrollo social de sus estudiantes.

EXTENSIÓN ACADÉMICA: Actividades con participación de estudiantes y docentes de carácter voluntarias, que no son parte del currículo y están orientadas al desarrollo de las organizaciones sociales y comunales que aportan al fortalecimiento del sello institucional.

INSTITUCIONAL: actividades de participación permanente de la institución, a través de sus directivos, en organizaciones sectoriales, comunales y profesionales.

UNIDAD DE TITULADOS Y EMPLEABILIDAD

EL OBJETIVO

Construir una **relación permanente y de valor** con quienes terminaron su proceso de preparación técnica y/o profesional y con los distintos actores del mundo laboral, a fin de generar retroalimentación del proceso formativo, recabando información de interés estratégico para la institución.

Es así como la unidad ha desarrollado las siguientes líneas de acción:

- Mantener datos actualizados de los egresados y titulados para **garantizar fidelización oportuna y vinculación permanente**.
- Entregar herramientas para **para la búsqueda de trabajo y movilidad laboral**.
- Ofrecer formación continua

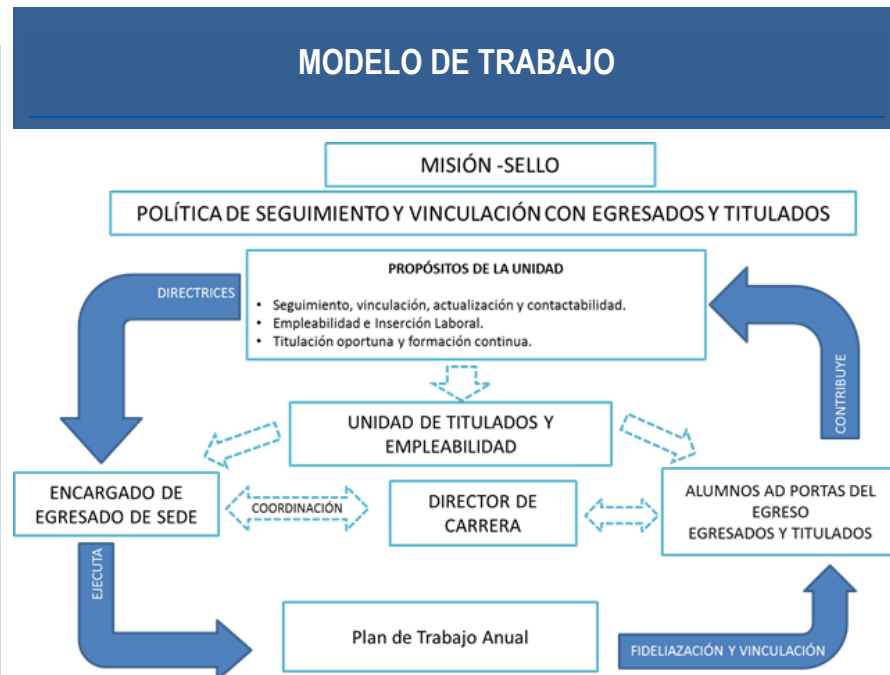

Desde el pasado el mes de marzo de 2018, IPCHILE en las sedes La Serena, Rancagua, San Joaquín, Temuco y República, cuentan con nuevos profesionales encargados de egresados y titulados, quienes están trabajando para fortalecer el vínculo y sentido de pertenencia con los exalumnos.

Hemos organizado para este año:

- Feria Virtual de Empleabilidad
- Cursos de Formación Continua
- Conversatorios sobre el compromiso profesional
- Consorcios y Mesas Técnicas.
- Encuentro anual con Red de Técnicos y Profesionales IPCHILE, Empleadores y Directores de Carrera.
- Actividades de vinculación.

Todo esto y más lo podrán conocer accediendo al [Círculo de Egresados y Titulados](#).

Acá te dejamos los encargados en cada sede, para que puedas contactarle y mantener el vínculo.

San Joaquín	Scarla Acevedo Urrea correo: scarla.acevedo@ipchile.cl	Rancagua	Tamara Puga Sánchez correo: tamara.puga@ipchile.cl	República	Andrea Mondaca Urrea correo: andrea.mondaca@ipchile.cl	Temuco	Gonzalo Silva Campos correo: gonzalo.silva@ipchile.cl	La Serena	Rodrigo Rivera Escanilla correo: rodrigo.rivera@ipchile.cl
-------------	---	----------	---	-----------	---	--------	--	-----------	---

Cualquier otra información puedes escribirnos a exalumnos@ipchile.cl

TITULADO DESTACADO: JAIME CARO BRITO

INGENIERO EN ELECTRICIDAD Y ELECTRÓNICA - 2015

LINEA: VcM Egresados
PROGRAMA: Seguimiento Egresados
SEDE: Rancagua



Desde hace un mes, desempeño funciones como Supervisor de Medición para la séptima Región en la empresa TECNET. Este trabajo significa un nuevo desafío, pase de ser técnico a ingeniero a cargo de un contrato. Me titulé en el año 2015, sin embargo durante mi proceso de formación profesional reconozco que uno de los grandes desafíos que he tenido que enfrentar fue volver a estudiar y tomar un cuaderno después de tanto tiempo, tener que sacrificar el tiempo con mi familia para poder obtener este deseado título. Considero a IPCHILE como un puente para lograr metas profesionales y asumir nuevos desafíos, recuerdo la alta dedicación de mis profesores en la entrega de contenidos de la disciplina, la infraestructura: salas amplias y una biblioteca que me permitía estudiar con tranquilidad. Asimismo, destaco la flexibilidad del horario para trabajar y estudiar, optar a becas para financiar la continuidad con la carrera profesional y el poder obtener la licencia de instalador autorizado.

“El que quiere puede... hay que atreverse y tomar la decisión para lograr el objetivo”
Ingeniero Jaime Caro Brito.



TITULADO DESTACADO: LUIS MIÑO CARCAMO

KINESIOLOGO - 2016

LINEA: VcM Egresados
PROGRAMA: Seguimiento Egresados
SEDE: San Joaquín



Actualmente, trabajo ejerciendo mi profesión en la Corporación de Deporte de La Florida, en este espacio los usuarios me transmiten en reiteradas ocasiones su agradecimiento por mi ayuda profesional brindada. Esto se debe a las competencias que he logrado adquirir en mi casa de estudio y la experiencia laboral que he tenido. En el año 2016 recibí mi título profesional, aún recuerdo los grandes desafíos que tuve que enfrentar para ello, realizar el proceso de convalidación de estudios y trabajo, concluir proyectos personales y familiares. Asimismo, la institución te ofrece un grato ambiente estudiantil, pude disfrutar de un excelente grupo de docentes, quienes se esmeraban en formar a futuros colegas de calidad y un personal interno que brinda servicios y acompaña la vida estudiantil y además se preocupa por mantener el vínculo con sus egresados y titulados

“El éxito, es la suma de pequeños esfuerzos repetidos día tras día”
Kinesiólogo Luis Miño Cárcamo



IPCHILE SEDE TEMUCO PARTICIPÓ EN LA MARATÓN INTERNACIONAL TEMUCO ARAUCANÍA (MITA 2018)

18 Marzo 2018

LINEA: VcM Social
PROGRAMA: Servicios a la Comunidad
SEDE: Temuco

El pasado domingo 18 de marzo se llevó a cabo la Maratón Internacional Temuco Araucanía MITA 2018. Uno de los acontecimientos deportivos más importantes del sur de Chile. Este evento cuenta con la aprobación de la FEDACHI (Federación Atlética de Chile) y la IAAF (Asociación Internacional de Federaciones de Atletismo), lo cual la posiciona como una de las maratones más importantes de Chile, y al mismo tiempo una maratón oficial para la FEDACHI.

Un grupo de estudiantes de la Carrera de Preparación Física de IPCHILE, Sede Temuco; tuvo el honor de participar de la organización de este evento, colaborando en los stand de medallas y alimentación de manera responsable y proactiva, recibiendo

la felicitación por parte de la Corporación de Deportes Municipal de Temuco (organismo productor del evento) y agradeciendo la iniciativa de IPCHILE de ser parte de este tipo de actividad.

Maratón
MITA2018



Participantes IPCHILE en organización Maratón Internacional Temuco Araucanía (MITA 2018)

IPCHILE SEDE SAN JOAQUÍN RECIBE LA VISITA DEL ATLETA SEBASTIAN KEITEL

26 Marzo 2018

LINEA: VcM Social
PROGRAMA: Socialización
SEDE: San Joaquín

El pasado lunes 19 de marzo la sede San Joaquín tuvo el privilegio de recibir la visita de Sebastian Keitel, deportista ícono del atletismo chileno.

En la visita, Sebastián pudo compartir con los estudiantes de las carreras de Técnico en Mecánica, Preparación Física, Técnico en Enfermería, Técnico en Electricidad y Electrónica y Analista Programador.

El deportista relató cómo fueron sus inicios en el mundo del atletismo, destacó el rol del preparador físico para el mundo deportivo, habló sobre su trayectoria y todas las dificultades que tuvo que sortear para lograr los objetivos que se proponía.

Sebastián Keitel, en su testimonio, les relató vivencias personales que incluso hicieron peligrar su carrera, las cuales fueron fundamentales para seguir luchando por sus objetivos.

Además reflexionó junto a los estudiantes sobre proponerse metas, descubrir sus talentos, aprovechar las oportunidades, competir y compartir sus habilidades.



Charla de Sebastian Keitel en Sede San Joaquin de IPCHILE

IPCHILE SEDE REPÚBLICA: SEMINARIO DE INNOVACIÓN METODOLÓGICA EN EDUCACIÓN

22 Enero 2018

LÍNEA: VcM Disciplinar
PROGRAMA: Aprendizaje + Servicio
SEDE: República

En el marco de la implementación del programa PMI ICH 1304, financiado por el Ministerio de Educación y el Banco Mundial, el pasado miércoles 17 de enero la Dirección General Académica de IPCHILE organizó el seminario: **“Innovación metodológica en Educación Superior”**.

La instancia permitió compartir experiencias para fortalecer los procesos pedagógicos institucionales y se enmarcó en el desarrollo del proyecto de mejoramiento institucional: “Calidad docente, vinculación con el medio y gestión de procesos académicos: tres ejes para el fortalecimiento del modelo formativo”.

El evento, que se desarrolló en el Salón Azul de Sede República, contó con más de 100 participantes tanto de IPCHILE como de otras instituciones, entre personal directivo y docente.

Por parte de IPCHILE las autoridades presentes fueron su Rector, Jorge Narbona Lemus; Vicerrector Académico, Olegario Hernández Allel; Vicerrector de Servicios Estudiantiles y Egresados, Waldo Piñats Franco; la Vicerrectora de Aseguramiento de la Calidad, Gabriela Pomés Correa y el Vicerrector de Sede República, Rodrigo Torres Arenas.

La bienvenida estuvo a cargo del Rector de IPCHILE, Jorge Narbona Lemus, quien destacó la representación en la actividad, de los tres niveles de formación superior, Universidades, Institutos Profesionales y Centros de Formación Técnica, lo que permitió tener una visión más amplia respecto de la innovaciones metodológicas que se están implementando, sobre todo, dada la diversidad de estudiantes que transitan en la educación superior, no solo provenientes de la enseñanza media, sino que también del mundo del trabajo.



Expositores del Seminario.

DOS PROYECTOS ESTUDIANTILES IPCHILE, GANADORES DEL CONCURSO DE PROYECTOS DE MINEDUC

22 Enero 2018

LÍNEA: VcM Interno
PROGRAMA: FOCOS Estudiantes
SEDE: Rancagua

La Dirección de Asuntos Estudiantiles – DAE tiene el agrado de informar a toda la comunidad, que a fines del año pasado, resultaron ganadoras dos iniciativas estudiantiles postuladas al Concurso de Proyectos de carácter general del Fondo de Desarrollo Institucional, en la línea **Emprendimiento Estudiantil, FDIEE 2017**.

El objetivo general de este concurso es financiar proyectos que tengan por objeto, contribuir al mejoramiento de la calidad académica, mediante la línea de emprendimiento estudiantil.

De un total de 107 proyectos ganadores, 100 corresponden a ideas generadas por estudiantes de universidades, mientras que sólo 7 fueron presentadas por estudiantes de institutos profesionales y centros de formación técnica, de los cuales, **2 fueron adjudicadas por estudiantes de IPCHILE**, en el ámbito del trabajo social y la vinculación con el medio.

Uno de ellos pertenece a la Sede Rancagua y lleva por nombre LEKÓ'L LANG PANYO'L POU AYISYEN. ESCUELA DE ESPAÑOL PARA HAITIANOS. Su objetivo es brindar a la comunidad haitiana las herramientas necesarias para facilitar la comunicación y poder orientarlos en el ámbito laboral, pretendiendo desarrollar como producto final del curso, un mejor manejo de nuestra lengua, obteniendo consejos de buena convivencia y trámites fáciles, servicios de utilidad y derechos laborales, a la hora de búsqueda de trabajo.

Javier Espinoza Valenzuela, responsable del proyecto ganador, nos comenta su opinión sobre el impacto social que generará en la comunidad: **“Creo que vamos a tener un impacto grande a nivel comunal y en el pueblo haitiano, ya que es un beneficio para ellos y también para la comuna de Graneros.”**



Alvaro Yamal, Vicerrector de Sede, Javier Espinoza, estudiante ganador y Macarena Morán, Jefa DAE Sede Rancagua

INDUCCIÓN DOCENTES NUEVOS EN SEDES TEMUCO Y LA SERENA

26 Marzo 2018

LÍNEA: VcM Interno
PROGRAMA: Inducción Docentes
SEDE: La Serena - Temuco

En el marco del inicio de año, las sedes de La Serena y Temuco dan la bienvenida a los docentes nuevos, instancia a la que asistieron las principales autoridades de la sedes. En esta oportunidad se entregaron los lineamientos referidos al Proyecto Educativo, matriz de sello institucional, calendario académico, reglamento académico, tipos de evaluación e instructivos de registro y asistencia.

Además se les dio a conocer las instancias de perfeccionamiento docente que entrega la institución y las características de apoyo a su labor por parte de los asesores pedagógicos.



Inducción docentes nuevos Sede TEMUCO



Inducción docentes nuevos Sede LA SERENA

IPCHILE SEDE LA SERENA RECIBE A SUS NUEVOS ESTUDIANTES CON LA PARTICIPACIÓN CERCANA A LOS 1000 ESTUDIANTES

15 Marzo 2018

LÍNEA: VcM Interno
PROGRAMA: Extensión
SEDE: La Serena

Con entusiasmo y motivación que caracterizó el ingreso de los nuevos estudiantes 2018, tanto directivos y administrativos de Sede La Serena el pasado Lunes 05 de marzo, entregaron el recibimiento oficial y coordinaron el inicio de la "Semana de Integración". Comenzando con la realización del Programa "Avanza" el cual se llevó a cabo de manera exitosa a través de talleres de nivelación en asignaturas de las diferentes especialidades dentro de

las carreras involucradas, los que se complementaron con talleres de Desarrollo Personal y Social. En ambos casos liderados por un equipo de docentes quienes con el ímpetu y marcado profesionalismo han dado a nuestros estudiantes las herramientas necesarias para lograr un adecuado y auspicioso ingreso a clases. Durante la semana de Integración se desarrolló además una actividad denominada "Intégrate" donde se sumaron otras carreras, para lograr dar la

bienvenida oficial a todos los nuevos estudiantes generación 2018 que ingresaron a IPCHILE Sede La Serena, actividad que se desarrolló en jornada Diurna y Vespertina donde el Vicerrector de la Sede Señor Rodrigo Rivera Escanilla marcó el foco en el buen servicio estudiantil a través de un compromiso de todos los colaboradores de la Sede, con especial cercanía y disposición. Junto a ello se pudo presentar al comité ejecutivo de la Sede, quienes a su vez presentaron a los miembros de sus equipos, para que de esta forma pudieran reconocer e identificar cada servicio y responsable de área. Nuestros alumnos fueron recibidos de manera masiva con la participación de la batucada SAMBACAYO, quienes llenaron de energía y ritmo a los asistentes que se contagiaron con su potente ritmo, para luego realizar una actividad muy importante que fue la recepción e inducción a la Carrera, liderada por el Director de Carrera respectivo. Para dar realce a esta actividad de integración los estudiantes participaron de manera activa, con docente y alumnos egresados.



4 años Desde Marzo 2015
Hasta Marzo 2019



ACREDITADA
• GESTIÓN INSTITUCIONAL,
• DOCENCIA DE PREGRADO.

CARRERA ACREDITADA
4 años

Técnico en Masoterapia
Hasta Enero 2020



Atende diurna y vespertina, modalidad presencial. Sedes: La Serena, Papalíma, San Joaquín, Rancagua y Temuco.

CARRERA ACREDITADA
5 años

Técnico en Sonido
Hasta Diciembre 2017



Atende diurna y vespertina, modalidad presencial. Sede: Papalíma.

CARRERA ACREDITADA
4 años

Auditoría
Hasta Diciembre 2018



Atende diurna y vespertina, modalidad presencial y virtual. Sede: Papalíma.

CARRERA ACREDITADA
3 años

Trabajo Social
Hasta Diciembre 2019



Atende diurna y vespertina, modalidad presencial y virtual. Sedes: La Serena, Papalíma, Rancagua y Temuco.

CARRERA ACREDITADA
3 años

Psicopedagogía
Hasta Diciembre 2018



Atende diurna y vespertina, modalidad presencial. Sede: Papalíma, La Serena y Temuco.

CARRERA ACREDITADA
4 años

Psicología en Educación General Básica
segundo Nivel de Aprendizaje
Hasta Septiembre 2018



Atende diurna y vespertina, modalidad presencial. Sedes: La Serena, Papalíma, San Joaquín y Rancagua.

CARRERA ACREDITADA
4 años

Pedagogía en Educación Parvularia
Hasta Septiembre 2018



Atende diurna y vespertina, modalidad presencial. Sedes: La Serena, Papalíma, San Joaquín, Rancagua y Temuco.

CARRERA ACREDITADA
4 años

Terapia Ocupacional
Hasta Abril 2017



Atende diurna y modalidad presencial. Sedes: Papalíma, Rancagua, Temuco y La Serena.

CARRERA ACREDITADA
4 años

Técnico en Enfermería
Hasta Nov. 2017



Atende diurna y vespertina, modalidad presencial. Sedes: Papalíma y San Joaquín, Rancagua, Temuco y La Serena.

CARRERA ACREDITADA
5 años

Contabilidad General
Hasta Nov. 2018



Atende diurna y vespertina, modalidad presencial y virtual. Sede: Papalíma y San Joaquín.

CARRERA ACREDITADA
4 años

Kinesiología
Hasta Diciembre 2017



Atende diurna, modalidad presencial. Sedes: Papalíma y San Joaquín, Rancagua, Temuco y La Serena.

CARRERA ACREDITADA
4 años

Diplomatura en Administración de Empresas
Módulos: Inglés, Estadística, Finanzas y Marketing.
Hasta Dic. 2017



Sede: Papalíma. Atende diurna y vespertina.

CARRERA ACREDITADA
3 años

Preparación Física
Hasta Enero 2018



Atende diurna y vespertina, modalidad presencial. Sedes: Papalíma, San Joaquín y Temuco.

CARRERA ACREDITADA
4 años

Diploma en Administración de Empresas
Módulos: Finanzas, Planeación Logística, Control de Gestión, Marketing, Negocios Internacionales.
Hasta Dic. 2017



Atende diurna y vespertina, modalidad presencial y virtual. Sedes: La Serena, Papalíma, San Joaquín, Rancagua y Temuco.

CARRERA ACREDITADA
2 años

Fonoaudiología
Hasta Mayo 2019



Atende diurna y vespertina, modalidad presencial. Sedes: La Serena, Papalíma, San Joaquín y Temuco.

4
AÑOS
ACREDITADOS



IPCHILE
INSTITUTO PROFESIONAL DE CHILE